

**5. a 6. závod Českého poháru dospělých a juniorů**  
**3. a 4. závod Českého poháru dorostu**  
**v běhu na lyžích pro rok 2008**



## Výsledková listina

**Horní Mísečky (1000 m n.m.)**

**Soutěžní výbor**

Datum závodu **27.1.2008**  
 Start: **9:30:20**  
 Konec: **12:04:23**

Technický delegát: **Petr Mach**  
 Asistenti T.D.: **O.Szabó-DOS, K.Pospíšil-DOR**  
 Ředitel závodu: **Zdeněk Seidl**  
 Zást.STK pro dospělé: **Karel Pospíšil**  
 Zást.STK pro dorost: **Ondřej Szabó**



**Dorostenky mladší**  
**4 km klasicky**

Start: **9:30:20** Konec: **9:59:26**

**Informace o trati**

Čís. homologace: **10/2005**  
 HD: **62 m** Kola: **1 x 4 km**  
 MC: **72 m** Nejvyšší bod: **1043 m**  
 TC: **144 m** Nejnižší bod: **981 m**



Poř.	Číslo	Jméno	Klub	Čas	Ztráta
1.	39	JANOŠKOVÁ Vendula	1992 SKPL LK Škoda Plzeň	13:15.8	
2.	44	KALAŠOVÁ Karolína	1992 TRUT Olfin Car - Vella Trutnov	13:40.3	24.5
3.	43	HÁSKOVÁ Kateřina	1992 JBCN SKI klub Jablonec n.N.	13:54.2	38.4
4.	28	SAMADOVSKÁ Olesya	1992 SOSY Sokol Stachy	13:54.5	38.7
5.	42	KNOPOVÁ Kamila	1992 JBCN SKI klub Jablonec n.N.	13:57.7	41.9
6.	41	NOVÁKOVÁ Petra	1993 SNKV LK Slovan Karlovy Vary	14:00.0	44.2
7.	46	SCHEJBALOVÁ Alena	1993 SKSK SKI Skuhrov nad Bělou	14:06.5	50.7
8.	45	HORKÁ Ludmila	1992 HSKB Hančův sport. klub Benecko	14:08.3	52.5
9.	40	CHARVÁTOVÁ Lucie	1993 KRVR Krkonoše Vrchlabí	14:10.9	55.1
10.	31	KOUCKÁ Zuzana	1993 SETA SEBA Tanvald	14:15.5	59.7
11.	29	HNÁTKOVÁ Anna	1992 SOSY Sokol Stachy	14:19.8	1:04.0
12.	37	PROKEŠOVÁ Andrea	1993 SLBR TJ SKI Slavoj Bruntál	14:39.9	1:24.1
13.	34	MAŠTALÍŘOVÁ Kristýna	1992 JBCN SKI klub Jablonec n.N.	14:47.7	1:31.9
14.	38	KLAMPFLOVÁ Hana	1993 KRVR Krkonoše Vrchlabí	15:04.6	1:48.8
15.	36	BRYKNAROVÁ Kristýna	1992 TJFR TJ Frenštát pod Radhoštěm	15:04.9	1:49.1
16.	33	KVASNIČKOVÁ Monika	1993 JBCN SKI klub Jablonec n.N.	15:11.9	1:56.1
17.	12	HNÁTKOVÁ Tereza	1992 SOSY Sokol Stachy	15:22.5	2:06.7
18.	17	ČERVINKOVÁ Klaudie	1993 KRVR Krkonoše Vrchlabí	15:22.8	2:07.0
19.	25	CARVOVÁ Aneta	1993 KRVR Krkonoše Vrchlabí	15:28.2	2:12.4
20.	16	KVASNIČKOVÁ Barbora	1992 JBCN SKI klub Jablonec n.N.	15:32.4	2:16.6
21.	13	ROSENBERGOVÁ Michaela	1993 FEJE FENIX SKI TEAM Jeseník	15:32.7	2:16.9
22.	22	ŠIMKOVÁ Jana	1993 JBCN SKI klub Jablonec n.N.	15:37.9	2:22.1
23.	14	HANČOVÁ Tereza	1992 SKIJ ČKS SKI Jilemnice	15:38.9	2:23.1
24.	27	DOLEŽALOVÁ Lucie	1993 SETA SEBA Tanvald	15:40.2	2:24.4
25.	23	MIKULENKOVÁ Tereza	1992 FEJE FENIX SKI TEAM Jeseník	15:47.7	2:31.9
26.	20	NOUZOVÁ Jitka	1993 SKSV SKI klub Šumava	15:47.8	2:32.0
27.	21	ŘÍPOVÁ Petra	1992 JBCN SKI klub Jablonec n.N.	15:52.3	2:36.5
28.	26	HAVLÍČKOVÁ Nikola	1993 SKIJ ČKS SKI Jilemnice	15:53.7	2:37.9
29.	24	NOVOTNÁ Daniela	1993 LOTE Lokomotiva Teplice	15:54.9	2:39.1
30.	18	GRABMÜLLEROVÁ Aneta	1993 SKSV SKI klub Šumava	15:58.2	2:42.4
31.	11	KLACLOVÁ Šárka	1993 SKCT SKI KLUB Česká Třebová	16:08.9	2:53.1
32.	15	BENEŠOVÁ Kateřina	1993 SKIJ ČKS SKI Jilemnice	16:21.4	3:05.6
33.	1	RYCHNOVÁ Markéta	1992 LSKL LSK Lomnice n.P.	16:30.5	3:14.7
34.	30	LAVIČKOVÁ Barbora	1992 NMNM SK Nové Město na Moravě	16:30.7	3:14.9
35.	32	TROJANOVÁ Anežka	1992 SKIJ ČKS SKI Jilemnice	16:31.2	3:15.4
36.	5	MACHOVÁ Magdaléna	1993 SNKV LK Slovan Karlovy Vary	17:21.1	4:05.3

<b>Dorostenky mladší</b> <b>4 km klasicky</b> Start: 9:30:20      Konec: 9:59:26	<b>Informace o trati</b> Čís. homologace: 10/2005 HD: 62 m      Kola: 1 x 4 km MC: 72 m      Nejvyšší bod: 1043 m TC: 144 m      Nejnižší bod: 981 m		Počasí: zataženo, sněžení 

Poř.	Číslo	Jméno	Klub	Čas	Ztráta
37.	7	ŠVEJDOVÁ Petra	1993 JBCN SKI klub Jablonec n.N.	17:31.0	4:15.2
38.	4	KADLECOVÁ Barbora	1993 DULI Dukla Liberec	17:38.6	4:22.8
39.	6	ČECHOVÁ Anna	1993 SKIJ ČKS SKI Jilemnice	17:40.9	4:25.1
40.	2	NEUMANNOVÁ Kateřina	1992 DMBR SK SKOL Brno	17:58.9	4:43.1
41.	10	MARKOVÁ Adéla	1993 TJFR TJ Frenštát pod Radhoštěm	18:19.4	5:03.6
42.	19	KARÁSKOVÁ Barbora	1992 JBCN SKI klub Jablonec n.N.	18:56.8	5:41.0
43.	8	MARTINCOVÁ Kristýna	1993 SKCT SKI KLUB Česká Třebová	21:17.0	8:01.2
DNS	3	JANOŠKOVÁ Gabriela	1992 SKHA SKI klub Harrachov	nестartoval(a)	
DNS	35	KŘELINOVÁ Martina	1993 KRVR Krkonoše Vrchlabí	nестartoval(a)	
DNF	9	MACHOVÁ Kateřina	1993 NMNM SK Nové Město na Moravě	vzdal(a)	

Přihlášeno: 46	Výkonnostní třída	do času	do místa
Startovalo: 44	I.	14:35.3	(11.)
Klasifikováno: 43	II.	15:15.1	(16.)
	III.	17:14.5	(35.)

<b>Dorostenci starší</b> <b>7 km klasicky</b> Start: 9:48:20      Konec: 10:27:26	<b>Informace o trati</b> Čís. homologace: 12/2005 HD: 113 m      Kola: 1 x 7 km MC: 49 m      Nejvyšší bod: 1043 m TC: 244 m      Nejnižší bod: 930 m		Počasí: zataženo, sněžení 

Poř.	Číslo	Jméno	Klub	Čas	Ztráta
1.	89	HORČIČKA Jiří	1990 FEJE FENIX SKI TEAM Jeseník	19:31.1	
2.	86	BARTOŇ Jan	1990 LKVE LK Veřovice	19:53.9	22.8
3.	82	JANEČEK Pavel	1990 KRVR Krkonoše Vrchlabí	20:03.4	32.3
4.	90	AUGUSTINÁK Dušan	1990 NMNM SK Nové Město na Moravě	20:14.3	43.2
5.	87	RAZÝM Pavel	1990 SCPL Sport club Plzeň	20:19.9	48.8
6.	85	PRÁŠIL Vojtěch	1990 JBCN SKI klub Jablonec n.N.	20:21.7	50.6
7.	78	KUČÍNSKÝ Josef	1991 LKVE LK Veřovice	20:33.1	1:02.0
8.	81	ZAPALAČ Dušan	1990 FEJE FENIX SKI TEAM Jeseník	20:34.0	1:02.9
9.	83	JUROVATÝ Vojtěch	1991 NMNM SK Nové Město na Moravě	20:50.4	1:19.3
10.	73	ADAMEC Jan	1991 LOTE Lokomotiva Teplice	20:50.7	1:19.6
11.	68	ŠMERDA Tomáš	1991 FEJE FENIX SKI TEAM Jeseník	20:51.7	1:20.6
12.	74	VALEČKA Adam	1991 SCPL Sport club Plzeň	20:56.3	1:25.2
13.	80	HÁSEK Jan	1991 JBCN SKI klub Jablonec n.N.	20:58.7	1:27.6
14.	77	HAVEL Aleš	1991 LOTE Lokomotiva Teplice	21:13.0	1:41.9
15.	63	ŠRADĚJA Jakub	1991 SKSV SKI klub Šumava	21:21.4	1:50.3
16.	69	SCHEJBAL Oldřich	1991 SKSK SKI Skuhrov nad Bělou	21:22.9	1:51.8
17.	88	GRÄF Jakub	1991 DULI Dukla Liberec	21:24.5	1:53.4
18.	84	HRON Jiří	1991 LOTE Lokomotiva Teplice	21:31.9	2:00.8
19.	66	FRÜHAUF Petr	1991 SOSY Sokol Stachy	21:33.1	2:02.0
20.	67	ŠÍR Zbyněk	1990 HSKB Hančův sport. klub Benecko	21:37.3	2:06.2
21.	76	PŠENIČKA Jakub	1991 SKIJ ČKS SKI Jilemnice	21:44.0	2:12.9
22.	79	ŠLAJS Petr	1990 SCPL Sport club Plzeň	21:44.5	2:13.4
23.	75	ŠRAIL Jan	1990 TAZR TATRA Źelezná Ruda	21:45.2	2:14.1
24.	57	JANOŠEK Jakub	1991 SKPL LK Škoda Plzeň	21:54.4	2:23.3
25.	62	KOCIÁN Pavel	1990 KRVR Krkonoše Vrchlabí	21:56.8	2:25.7
26.	70	NOVÁK Jan	1990 SGVP Sport.klub při gym.Vrbno p.Pra	22:13.0	2:41.9
27.	72	ZAHULA Vít	1990 JBCN SKI klub Jablonec n.N.	22:16.3	2:45.2
28.	59	KADLEC Pavel	1990 DMBR SK SKOL Brno	22:18.9	2:47.8
29.	61	GORZOLKA Petr	1991 TZTR TJ TŽ Třinec	22:24.0	2:52.9
30.	91	RŮŽIČKA Adam	1991 NMNM SK Nové Město na Moravě	22:26.2	2:55.1
31.	43	NYKODÝM Miloš	1990 DMBR SK SKOL Brno	22:34.0	3:02.9
32.	71	EHRENBERGER Lukáš	1991 NMNM SK Nové Město na Moravě	22:34.8	3:03.7

<b>Dorostenci starší</b> <b>7 km klasicky</b> Start: 9:48:20      Konec: 10:27:26	<b>Informace o trati</b> Čís. homologace: 12/2005 HD: 113 m      Kola: 1 x 7 km MC: 49 m      Nejvyšší bod: 1043 m TC: 244 m      Nejnižší bod: 930 m		Počasí: zataženo, sněžení 
---	---	--	-------------------------------

Poř.	Číslo	Jméno	Klub	Čas	Ztráta
33.	56	TOLAR Václav	1991 JBCN SKI klub Jablonec n.N.	22:44.1	3:13.0
34.	60	EISENREICH Jan	1990 SCPL Sport club Plzeň	22:47.2	3:16.1
35.	64	PELC Martin	1990 JBCN SKI klub Jablonec n.N.	22:48.0	3:16.9
36.	55	TOMAN Lukáš	1991 SKIJ ČKS SKI Jilemnice	22:53.4	3:22.3
37.	41	HAVLÍČEK Lukáš	1990 SKIJ ČKS SKI Jilemnice	22:54.4	3:23.3
38.	53	KRACÍK Josef	1991 JBCN SKI klub Jablonec n.N.	22:56.2	3:25.1
39.	44	KUPKA David	1991 SGVP Sport.klub při gym.Vrbno p.Pra	23:17.0	3:45.9
40.	65	MIKEŠ Tomáš	1991 SOSY Sokol Stachy	23:28.2	3:57.1
41.	45	KŘENOVSKÝ Michal	1990 JBCN SKI klub Jablonec n.N.	23:29.3	3:58.2
42.	54	TOMÁŠ Michal	1991 DULI Dukla Liberec	23:31.6	4:00.5
43.	48	SEIBERT Ivo	1991 JBCN SKI klub Jablonec n.N.	23:40.0	4:08.9
44.	51	FRANC Jan	1991 SNKV LK Slovan Karlovy Vary	23:52.9	4:21.8
45.	49	JANOŠÍK Petr	1990 SKSV SKI klub Šumava	24:30.2	4:59.1
46.	46	SEIBERT Eduard	1990 SKIJ ČKS SKI Jilemnice	24:34.1	5:03.0
47.	58	PRCHAL Jakub	1991 JBCN SKI klub Jablonec n.N.	24:40.8	5:09.7
48.	50	NOSEK Jonáš	1991 JBCN SKI klub Jablonec n.N.	25:16.9	5:45.8
49.	52	MONDL Jakub	1991 SKSV SKI klub Šumava	26:17.8	6:46.7
DNS	42	BROŽEK Miroslav	1991 TJSE TJ Semily	nestartoval(a)	
DNS	47	SLÁMA Jaroslav	1990 NMNM SK Nové Město na Moravě	nestartoval(a)	

Přihlášeno: 51	Výkonnostní třída	do času	do místa
Startovalo: 49	I.	21:28.2	(17.)
Klasifikováno: 49	II.	22:26.7	(30.)
	III.	25:22.4	(48.)

<b>Dorostenci mladší</b> <b>5 km klasicky</b> Start: 10:15:20      Konec: 10:52:48	<b>Informace o trati</b> Čís. homologace: 9/2005 HD: 62 m      Kola: 1 x 5 km MC: 57 m      Nejvyšší bod: 1043 m TC: 187 m      Nejnižší bod: 981 m		Počasí: zataženo, sněžení 
--	---	--	-------------------------------

Poř.	Číslo	Jméno	Klub	Čas	Ztráta
1.	60	RYPL Miroslav	1992 SOSY Sokol Stachy	14:49.1	
2.	65	MÁKA Daniel	1992 KRVR Krkonoše Vrchlabí	14:50.1	1.0
3.	61	ŠTOCHL Jan	1992 LOTE Lokomotiva Teplice	14:54.6	5.5
4.	63	ONDRÁŠEK Pavel	1992 SKSU SKI klub Šumperk	14:56.0	6.9
5.	62	PETRŽELA Jan	1992 TRUT Olfín Car - Vella Trutnov	14:56.9	7.8
6.	64	KURA Hynek	1992 NMNM SK Nové Město na Moravě	15:00.3	11.2
7.	67	KRONIKA Jan	1992 SNKV LK Slovan Karlovy Vary	15:03.6	14.5
8.	68	LOPOTA Martin	1992 DULI Dukla Liberec	15:08.4	19.3
9.	56	ŠABATA Josef	1993 SKSK SKI Skuhrov nad Bělou	15:13.3	24.2
10.	47	KODL Jan	1993 SKSU SKI klub Šumperk	15:14.5	25.4
11.	54	KECLÍK Radim	1992 SKSU SKI klub Šumperk	15:17.9	28.8
12.	57	MACHÁČEK Zdeněk	1992 SKSU SKI klub Šumperk	15:19.3	30.2
13.	51	TITĚRA Jan	1992 JBCN SKI klub Jablonec n.N.	15:34.6	45.5
14.	44	NYČ David	1993 DULI Dukla Liberec	15:45.4	56.3
15.	58	RÁDL Jakub	1992 SNKV LK Slovan Karlovy Vary	15:46.8	57.7
16.	48	PÍČ Karel	1993 SKSK SKI Skuhrov nad Bělou	15:47.7	58.6
17.	46	KRAUS Vojtěch	1992 SNKV LK Slovan Karlovy Vary	15:52.2	1:03.1
18.	59	KUBINA Matěj	1992 HSKB Hančův sport. klub Benecko	15:54.3	1:05.2
19.	41	HÝBL Jaroslav	1993 SKSU SKI klub Šumperk	15:56.4	1:07.3
20.	40	FELLNER Adam	1993 FEJE FENIX SKI TEAM Jeseník	15:59.4	1:10.3
21=	39	JAROŠ Tomáš	1993 SNKV LK Slovan Karlovy Vary	16:01.6	1:12.5
21=	45	VANĚK Jakub	1992 LOTE Lokomotiva Teplice	16:01.6	1:12.5
23.	52	HARCUBA Jiří	1992 SKIJ ČKS SKI Jilemnice	16:09.1	1:20.0

<b>Dorostenci mladší</b> <b>5 km klasicky</b> Start: 10:15:20      Konec: 10:52:48	<b>Informace o trati</b>		Počasí: zataženo, sněžení 
	Čís. homologace: 9/2005		
	HD: 62 m      Kola: 1 x 5 km MC: 57 m      Nejvyšší bod: 1043 m TC: 187 m      Nejnižší bod: 981 m		

Poř.	Číslo	Jméno	Klub	Čas	Ztráta
24.	49	HEBELKA Jakub	1993 SKIJ ČKS SKI Jilemnice	16:10.2	1:21.1
25.	2	ŠÍR Jan	1992 HSKB Hančův sport. klub Benecko	16:12.7	1:23.6
26.	42	MALCOVSKÝ Michal	1992 LOTE Lokomotiva Teplice	16:29.1	1:40.0
27.	30	LUŇÁK Hynek	1992 KRVR Krkonoše Vrchlabí	16:30.2	1:41.1
28.	55	HERBS Filip	1992 KRVR Krkonoše Vrchlabí	16:36.4	1:47.3
29.	33	DUŠEK Vojtěch	1993 SNKV LK Slovan Karlovy Vary	16:40.1	1:51.0
30.	32	KRAUS Václav	1992 SNKV LK Slovan Karlovy Vary	16:40.3	1:51.2
31.	29	NAVRÁTIL Miroslav	1992 NMNM SK Nové Město na Moravě	16:44.1	1:55.0
32.	38	JANATA Karel	1992 HSKB Hančův sport. klub Benecko	16:44.4	1:55.3
33.	31	MELICHAR Jan	1992 CZST Ski klub Strakonice	16:51.8	2:02.7
34.	16	KRATOCHVÍL Kryštof	1993 SPPO TJ Spartak Police n.Met.	16:55.4	2:06.3
35.	25	PETRÁSEK David	1992 KRVR Krkonoše Vrchlabí	17:00.2	2:11.1
36.	35	KOPAL Kryštof	1993 JBCN SKI klub Jablonec n.N.	17:07.0	2:17.9
37.	24	MAREK Michal	1992 TJFR TJ Frenštát pod Radhoštěm	17:10.5	2:21.4
38.	50	WROBLEWSKI Adam	1993 SKIM SKI Mosty	17:12.5	2:23.4
39.	37	RYPL Michal	1993 SOSY Sokol Stachy	17:13.0	2:23.9
40.	17	ČÁŇ Daniel	1993 LKVE LK Veřovice	17:13.9	2:24.8
41.	20	BRAUN Jan	1992 SKSV SKI klub Šumava	17:22.4	2:33.3
42.	43	SCHINDLER Tomáš	1992 TJFR TJ Frenštát pod Radhoštěm	17:25.0	2:35.9
43.	12	BIDMON Jiří	1993 NMNM SK Nové Město na Moravě	17:28.9	2:39.8
44.	53	BLASCHKE Martin	1992 LOTE Lokomotiva Teplice	17:29.0	2:39.9
45.	23	ŠMÍD Michal	1993 SKIJ ČKS SKI Jilemnice	17:32.9	2:43.8
46.	19	PŠENÍČKA Matouš	1993 SKIJ ČKS SKI Jilemnice	17:34.3	2:45.2
47.	26	CHYTL David	1992 NMNM SK Nové Město na Moravě	17:38.1	2:49.0
48.	11	CALDA Vladimír	1993 DULI Dukla Liberec	17:41.3	2:52.2
49.	4	ŠKVRNA Karel	1992 SKSV SKI klub Šumava	17:54.2	3:05.1
50.	18	ŠPETÍK Ondřej	1993 DMBR SK SKOL Brno	17:56.8	3:07.7
51.	14	ČECH Jan	1993 SKIJ ČKS SKI Jilemnice	17:57.3	3:08.2
52.	1	JIRÁSEK Pavel	1992 SPPO TJ Spartak Police n.Met.	17:58.9	3:09.8
53.	13	KUČÍNSKÝ Tadeáš	1993 LKVE LK Veřovice	18:03.7	3:14.6
54.	15	KALIBA Štěpán	1993 DULI Dukla Liberec	18:08.5	3:19.4
55.	28	LELEK Miroslav	1993 SKHA SKI klub Harrachov	18:13.7	3:24.6
56.	6	DUFEK Antonín	1992 LSKL LSK Lomnice n.P.	18:15.3	3:26.2
57.	8	ČERMÁK Martin	1993 DMBR SK SKOL Brno	18:18.1	3:29.0
58.	21	ŠTRÉGL Tomáš	1993 JBCN SKI klub Jablonec n.N.	18:21.2	3:32.1
59.	7	THOMAS Patrik	1993 SGVP Sport.klub při gym.Vrbno p.Pra	18:33.3	3:44.2
60.	34	ŽIŽKA Filip	1993 LOTE Lokomotiva Teplice	18:47.5	3:58.4
61.	10	VALTERA Matouš	1993 SNKV LK Slovan Karlovy Vary	19:02.4	4:13.3
62.	22	FAISTAUER Tomáš	1993 JBCN SKI klub Jablonec n.N.	19:27.7	4:38.6
63.	3	ŽABÍČEK Václav	1993 SGVP Sport.klub při gym.Vrbno p.Pra	20:04.0	5:14.9
64.	5	ŽALČÍK Aleš	1993 FEJE FENIX SKI TEAM Jeseník	20:14.4	5:25.3
DNS	9	ČERVENÝ Jiří	1993 SKPL LK Škoda Plzeň	nestartoval(a)	
DNS	27	MATOUŠ Jan	1993 JBCN SKI klub Jablonec n.N.	nestartoval(a)	
DNS	36	TOMÍČEK Ondřej	1992 SKIJ ČKS SKI Jilemnice	nestartoval(a)	
DNS	66	VIK Radim	1992 SNKV LK Slovan Karlovy Vary	nestartoval(a)	

Přihlášeno: 68	Výkonnostní třída	do času	do místa
Startovalo: 64	I.	16:18.0	(25.)
Klasifikováno: 64	II.	17:02.4	(35.)
	III.	19:15.8	(61.)

<b>Dorostenky starší</b> <b>5 km klasicky</b> Start: 10:40:20      Konec: 11:05:21	<b>Informace o trati</b> Čís. homologace: 9/2005 HD: 62 m      Kola: 1 x 5 km MC: 57 m      Nejvyšší bod: 1043 m TC: 187 m      Nejnižší bod: 981 m		Počasí: zataženo, sněžení 

Poř.	Číslo	Jméno	Klub	Čas	Ztráta
1.	74	HOLUBOVÁ Petra	1990 TRUT Olfin Car - Vella Trutnov	15:59.1	
2.	75	KADRMANOVÁ Ivana	1991 TRUT Olfin Car - Vella Trutnov	16:01.2	2.1
3.	72	BLAŽKOVÁ Klára	1990 JBCN SKI klub Jablonec n.N.	16:47.2	48.1
4.	69	JANOŠKOVÁ Martina	1990 SKPL LK Škoda Plzeň	17:37.2	1:38.1
5.	65	KRACÍKOVÁ Petra	1991 JBCN SKI klub Jablonec n.N.	17:39.4	1:40.3
6.	73	SCHÜTZOVÁ Sandra	1991 HSKB Hančův sport. klub Benecko	17:41.6	1:42.5
7.	52	OPOČENSKÁ Tereza	1991 TRUT Olfin Car - Vella Trutnov	17:45.9	1:46.8
8.	70	STODŮLKOVÁ Denisa	1991 FEJE FENIX SKI TEAM Jeseník	17:49.9	1:50.8
9.	66	NEKVINDOVÁ Jana	1990 TRUT Olfin Car - Vella Trutnov	18:08.4	2:09.3
10.	64	KOZÁKOVÁ Lenka	1990 SOSY Sokol Stachy	18:09.9	2:10.8
11.	63	ŠVEJDOVÁ Kateřina	1990 JBCN SKI klub Jablonec n.N.	18:28.7	2:29.6
12.	68	VANČUROVÁ Barbora	1990 JBCN SKI klub Jablonec n.N.	18:34.2	2:35.1
13.	67	HENCLOVÁ Radka	1990 SKSK SKI Skuhrov nad Bělou	18:42.5	2:43.4
14.	59	SIKOROVÁ Martina	1990 SKIM SKI Mosty	18:47.6	2:48.5
15.	56	WEISSOVÁ Gabriela	1991 SGVP Sport.klub při gym.Vrbno p.Pra	19:14.0	3:14.9
16.	61	VACHUTOVÁ Tereza	1990 SOSY Sokol Stachy	19:34.0	3:34.9
17.	53	KŘELINOVÁ Michaela	1990 KRVR Krkonoše Vrchlabí	19:58.3	3:59.2
18.	55	HORÁČKOVÁ Daniela	1991 TRUT Olfin Car - Vella Trutnov	20:13.0	4:13.9
19.	57	POLCOVÁ Monika	1991 SKSV SKI klub Šumava	20:16.7	4:17.6
20.	60	CHEJNOVSKÁ Anna	1991 SKSK SKI Skuhrov nad Bělou	20:38.3	4:39.2
21.	62	ADAMÍKOVÁ Dorota	1990 TZTR TJ TŽ Třinec	20:42.3	4:43.2
22.	51	BERANOVÁ Anna	1991 SPPO TJ Spartak Police n.Met.	21:36.1	5:37.0
23.	54	ŠÍPOVÁ Julie	1991 DULI Dukla Liberec	23:05.4	7:06.3
DNS	58	ŠALDOVÁ Lucie	1990 JBCN SKI klub Jablonec n.N.	nestartoval(a)	
DNS	71	HÁJKOVÁ Lucie	1990 NMNM SK Nové Město na Moravě	nestartoval(a)	

Přihlášeno: 25	Výkonnostní třída	do času	do místa
Startovalo: 23	I.	17:35.0	(3.)
Klasifikováno: 23	II.	18:22.9	(10.)
	III.	20:46.8	(21.)

<b>Ženy a juniorky</b> <b>5 km klasicky</b> Start: 10:52:20      Konec: 11:18:15	<b>Informace o trati</b> Čís. homologace: 9/2005 HD: 62 m      Kola: 1 x 5 km MC: 57 m      Nejvyšší bod: 1043 m TC: 187 m      Nejnižší bod: 981 m		Počasí: zataženo, sněžení 

Poř.	Číslo	Jméno	Klub	Čas	Ztráta
1.	30	SKALNÍKOVÁ Eva	1985 NMNM SK Nové Město na Moravě	15:23.7	
2.	31	JANEČKOVÁ Iva	1984 SKPJ SKP Jablonex Jablonec n.N.	15:28.0	4.3
3.	27	TOLAROVÁ Soňa	1987 JBCN SKI klub Jablonec n.N.	15:32.5	8.8
4.	32	NÝVLTOVÁ Eva	1986 SKPJ SKP Jablonex Jablonec n.N.	15:36.0	12.3
5. /1.	29	HÁJKOVÁ Eliška	1988 J SKPJ SKP Jablonex Jablonec n.N.	15:55.6	31.9
6.	25	RÖSSLEROVÁ Zuzana	1987 JBCN SKI klub Jablonec n.N.	16:01.3	37.6
7.	24	CHRÁSTKOVÁ Martina	1985 TRUT Olfin Car - Vella Trutnov	16:20.8	57.1
8.	23	RANDÁKOVÁ Helena	1974 SKIJ ČKS SKI Jilemnice	16:35.7	1:12.0
9. /2.	26	PETRŽELOVÁ Tereza	1989 J TRUT Olfin Car - Vella Trutnov	16:45.4	1:21.7
10. /3.	11	KRCHOVÁ Eva	1989 J DMBR SK SKOL Brno	16:47.0	1:23.3
11.	18	HAVLOVÁ Pavla	1982 FELP VSK Elektro ČVUT Praha	16:55.1	1:31.4
12. /4.	20	HANČÍKOVÁ Hana	1988 J NMNM SK Nové Město na Moravě	16:55.4	1:31.7
13.	16	KUPLÍKOVÁ Alena	1984 SCPL Sport club Plzeň	17:14.6	1:50.9
14.	12	PROCHÁZKOVÁ Daniela	1977 NMNM SK Nové Město na Moravě	17:27.5	2:03.8
15. /5.	19	ŠRAILOVÁ Lucie	1988 J SCPL Sport club Plzeň	17:29.0	2:05.3
16. /6.	7	HUDEČKOVÁ Alžběta	1989 J SKSV SKI klub Šumava	17:31.0	2:07.3
17.	13	JIRIČKOVÁ Simona	1984 SKIJ ČKS SKI Jilemnice	17:32.6	2:08.9

<b>Ženy a juniorky</b> <b>5 km klasicky</b> Start: 10:52:20      Konec: 11:18:15	<b>Informace o trati</b> Čís. homologace: 9/2005 HD: 62 m      Kola: 1 x 5 km MC: 57 m      Nejvyšší bod: 1043 m TC: 187 m      Nejnižší bod: 981 m		Počasí: zataženo, sněžení 
--	---	--	-------------------------------

Poř.	Číslo	Jméno	Klub	Čas	Ztráta
18. /7.	5	BLAŽKOVÁ Lenka	1988 J SOSK TJ Sokol Skuhrov	17:34.7	2:11.0
19. /8.	15	KAWULOKOVÁ Dorota	1989 J TZTR TJ TŽ Třinec	17:56.6	2:32.9
20.	22	JETMAROVÁ Jana	1978 JBCN SKI klub Jablonec n.N.	17:56.9	2:33.2
21.	17	ZELENKOVÁ Šárka	1987 JBCN SKI klub Jablonec n.N.	18:19.5	2:55.8
22.	1	OCHIRSUREN Erdene-Ochir	1985 MGL Mongolia	18:24.6	3:00.9
23. /9.	14	FUSKOVÁ Dana	1989 J SNKV LK Slovan Karlovy Vary	18:29.7	3:06.0
24. /10.	9	KAWULOKOVÁ Beata	1989 J TZTR TJ TŽ Třinec	18:39.6	3:15.9
25.	8	JANDOVÁ Klára	1985 SCPL Sport club Plzeň	18:41.5	3:17.8
26.	10	ŽANDOVÁ Kateřina	1986 SCPL Sport club Plzeň	18:45.3	3:21.6
27.	3	PRAŽÁKOVÁ Aneta	1987 LSKL LSK Lomnice n.P.	19:01.0	3:37.3
28.	6	VOTOČKOVÁ Radka	1984 LSKL LSK Lomnice n.P.	19:35.4	4:11.7
29.	2	BEKEŠOVÁ Alica	1987 VSOS VSK VŠB TU Ostrava	19:42.1	4:18.4
30. /11.	4	PAVLÍČKOVÁ Pavla	1989 J SGVP Sport.klub při gym.Vrbno p.Pra	19:43.1	4:19.4
DNS	21	ADAMÍKOVÁ Eliška	1986 TRUT Olfín Car - Vella Trutnov	nestartoval(a)	
DNS	28	MORAVCOVÁ Klára	1983 JBCN SKI klub Jablonec n.N.	nestartoval(a)	

#### Juniorské výkonnostní třídy

Přihlášeno: 32	Výkonnostní třída	do času	do místa	Výkonnostní třída	do času	do místa
Startovalo: 30	I.	16:56.0	(12.)	I.	17:31.1	(16.)
Klasifikováno: 30	II.	17:42.2	(18.)	II.	18:18.9	(20.)
	III.	20:00.8	(30.)	III.	20:42.2	(30.)

<b>Muži a junioři</b> <b>10 km klasicky</b> Start: 11:08:20      Konec: 12:04:23	<b>Informace o trati</b> Čís. homologace: 9/2005 HD: 62 m      Kola: 2 x 5 km MC: 57 m      Nejvyšší bod: 1043 m TC: 374 m      Nejnižší bod: 981 m		Počasí: zataženo, sněžení 
--	---	--	-------------------------------

Poř.	Číslo	Jméno	Klub	5 km	2. kolo	Čas	Ztráta
1.	80	MAGÁL Jiří	1977 DULI	13:05.4 (1.)	13:27.8 (1.)	26:33.2	
2.	79	RAZÝM Aleš	1986 DULI	13:23.8 (2.)	13:45.3 (2.)	27:09.1	35.9
3.	75	NOVÁK Petr	1982 SNKV	13:38.5 (4.)	13:59.9 (3.)	27:38.4	1:05.2
4.	77	NOVOTNÝ Viktor	1982 FEJE	13:30.7 (3.)	14:27.7 (7.)	27:58.4	1:25.2
5.	72	KRŠKA Jan	1986 NMNM	13:50.7 (7.)	14:17.9 (4.)	28:08.6	1:35.4
6.	76	ŠRETR Radek	1982 JBCN	13:49.7 (5.)	14:20.0 (5.)	28:09.7	1:36.5
7. /1.	68	RAZÝM Vladislav	1988 J SCPL	13:50.2 (6.)	14:27.4 (6.)	28:17.6	1:44.4
8.	78	ROČÁREK Jiří	1983 NMNM	13:56.6 (8.)	14:32.2 (8.)	28:28.8	1:55.6
9.	8	IONENKOW Alexandr	1986 BLR	14:01.3 (10.)	14:36.4 (10.)	28:37.7	2:04.5
10. /2.	67	KRUPČÍK Tomáš	1988 J JBCN	14:03.4 (11.)	14:34.8 (9.)	28:38.2	2:05.0
11. /3.	64	AXMANN David	1989 J SKSU	13:59.7 (9.)	14:44.0 (11.)	28:43.7	2:10.5
12.	3	NOVOSELSKIJ Aleksei	1985 LTU	14:19.0 (13.)	14:55.3 (13.)	29:14.3	2:41.1
13.	74	HAMR Jan	1986 DULI	14:05.9 (12.)	15:18.0 (15.)	29:23.9	2:50.7
14.	61	KROUPA Tomáš	1987 SKTS	14:31.3 (16.)	14:52.8 (12.)	29:24.1	2:50.9
15.	59	HLAVÁČEK Arnošt	1987 DULI	14:29.5 (14.)	15:13.0 (14.)	29:42.5	3:09.3
16.	66	SEDLÁČEK Václav	1986 SKSU	14:32.8 (18.)	15:27.5 (21.)	30:00.3	3:27.1
17.	22	SIKORA Jakub	1984 VSOS	14:40.0 (19.)	15:22.2 (19.)	30:02.2	3:29.0
18. /4.	71	ALBANI Michal	1988 J JBCN	14:31.5 (17.)	15:30.9 (22.)	30:02.4	3:29.2
19.	56	JANDA Matěj	1986 SCPL	14:50.7 (24.)	15:18.1 (16.)	30:08.8	3:35.6
20.	69	JANOŠEC Miroslav	1987 NMNM	14:52.0 (25.)	15:20.4 (18.)	30:12.4	3:39.2
21.	54	PLECHÁČ Petr	1964 SKIJ	14:48.1 (23.)	15:27.1 (20.)	30:15.2	3:42.0
22.	24	KEMERS Sandis	1985 LAT	14:45.3 (21.)	15:34.0 (23.)	30:19.3	3:46.1
23.	1	HORÁLEK Radek	1980 ZDRP	14:46.5 (22.)	15:46.5 (25.)	30:33.0	3:59.8
24.	55	ZACH Martin	1985 NMNM	14:45.0 (20.)	16:07.0 (30.)	30:52.0	4:18.8
25. /5.	36	POSPÍŠEK Marek	1989 J UNBR	15:00.7 (26.)	15:56.2 (27.)	30:56.9	4:23.7
26.	23	MEIER Radek	1971 JBCN	15:06.7 (27.)	15:52.0 (26.)	30:58.7	4:25.5
27.	26	PLISKA Jiří	1981 SKSV	15:32.5 (38.)	15:38.0 (24.)	31:10.5	4:37.3

<b>Muži a junioři</b> <b>10 km klasicky</b> Start: 11:08:20      Konec: 12:04:23	<b>Informace o trati</b> Čís. homologace: 9/2005 HD: 62 m      Kola: 2 x 5 km MC: 57 m      Nejvyšší bod: 1043 m TC: 374 m      Nejnižší bod: 981 m		Počasí: zataženo, sněžení 

Poř.	Číslo	Jméno	Klub	5 km	2. kolo	Čas	Ztráta
28. /6.	62	KAUTZ Michal	1989 J SKSU	15:12.7 (29.)	16:01.1 (29.)	<b>31:13.8</b>	4:40.6
29.	5	KALNUPS Aigars	1986 LAT	15:16.6 (32.)	15:59.0 (28.)	<b>31:15.6</b>	4:42.4
30. /7.	35	POLACH Martin	1989 J SGVP	15:15.6 (31.)	16:11.7 (32.)	<b>31:27.3</b>	4:54.1
31. /8.	38	ŠKODA Jakub	1988 J DULI	15:21.9 (33.)	16:17.5 (35.)	<b>31:39.4</b>	5:06.2
32.	42	NESVADBA Petr	1986 CSKV	15:22.6 (34.)	16:17.3 (34.)	<b>31:39.9</b>	5:06.7
33.	44	RANDÁK Karel	1971 SKIJ	15:23.6 (36.)	16:16.4 (33.)	<b>31:40.0</b>	5:06.8
34. /9.	52	POŠEPNÝ Tomáš	1989 J TJSE	15:11.9 (28.)	16:33.7 (37.)	<b>31:45.6</b>	5:12.4
35.	40	JAKUBIČKA Tomáš	1984 JBCN	15:42.6 (40.)	16:11.5 (31.)	<b>31:54.1</b>	5:20.9
36. /10.	73	GALANDÁK Michal	1989 J KRVR	15:22.8 (35.)	16:40.4 (39.)	<b>32:03.2</b>	5:30.0
37.	49	NOVÁK Jakub	1979 SCPL	15:46.3 (42.)	16:25.9 (36.)	<b>32:12.2</b>	5:39.0
38. /11.	53	KYNCL Tomáš	1989 J NMNM	15:25.3 (37.)	16:54.6 (44.)	<b>32:19.9</b>	5:46.7
39. /12.	65	VOZKA Pavel	1989 J TRUT	15:12.9 (30.)	17:14.6 (52.)	<b>32:27.5</b>	5:54.3
40.	32	ČADA Tomáš	1964 SPPO	15:51.1 (45.)	16:38.5 (38.)	<b>32:29.6</b>	5:56.4
41. /13.	57	BOHATÝ Adam	1988 J JBCN	15:35.2 (39.)	17:04.2 (49.)	<b>32:39.4</b>	6:06.2
42. /14.	51	PALAS Jiří	1989 J DULI	15:47.4 (43.)	16:52.7 (43.)	<b>32:40.1</b>	6:06.9
43. /15.	58	PROKŮPEK Štěpán	1989 J SKIJ	16:02.8 (48.)	16:44.9 (40.)	<b>32:47.7</b>	6:14.5
44.	39	HAVLÍČEK Tomáš	1983 UNBR	15:49.7 (44.)	16:58.3 (48.)	<b>32:48.0</b>	6:14.8
45.	21	JEDLIČKA Jan	1984 SKSV	16:04.4 (49.)	16:46.4 (41.)	<b>32:50.8</b>	6:17.6
46. /16.	43	DOŠKÁŘ Jakub	1988 J JBCN	15:44.8 (41.)	17:10.9 (50.)	<b>32:55.7</b>	6:22.5
47.	60	BAĐURA Jan	1987 VSOS	16:02.5 (47.)	16:57.4 (46.)	<b>32:59.9</b>	6:26.7
48.	47	KROUPA Miloš	1985 SKTS	16:04.9 (50.)	16:57.0 (45.)	<b>33:01.9</b>	6:28.7
49.	18	KRUTIŠ Adam	1980 UNBR	16:17.8 (53.)	16:48.7 (42.)	<b>33:06.5</b>	6:33.3
50. /17.	15	KADLEC Tomáš	1989 J DMBR	16:10.7 (52.)	16:57.6 (47.)	<b>33:08.3</b>	6:35.1
51.	50	REDLICH Tomáš	1982 UNBR	16:00.1 (46.)	17:33.5 (55.)	<b>33:33.6</b>	7:00.4
52.	41	HÁK Michal	1975 STUD	16:07.0 (51.)	17:27.1 (54.)	<b>33:34.1</b>	7:00.9
53. /18.	31	VYKOUKAL Jiří	1988 J VSOS	16:27.8 (54.)	17:10.9 (50.)	<b>33:38.7</b>	7:05.5
54.	17	SARGSYAN Hovhannes	1987 ARM	16:48.5 (59.)	17:24.9 (53.)	<b>34:13.4</b>	7:40.2
55.	30	BERGR Tomáš	1971 LSKL	16:34.7 (56.)	17:51.1 (56.)	<b>34:25.8</b>	7:52.6
56.	34	CHAROUSEK Jan	1986 LSKL	16:31.8 (55.)	18:02.0 (59.)	<b>34:33.8</b>	8:00.6
57.	12	KOVAŘÍK Karel	1986 SKSV	16:37.1 (57.)	18:00.1 (58.)	<b>34:37.2</b>	8:04.0
58.	33	VEJNAR Josef	1957 CSKV	16:47.8 (58.)	18:13.0 (61.)	<b>35:00.8</b>	8:27.6
59. /19.	14	GRIGORYAN Argam	1990 D ARM	17:10.0 (62.)	17:58.9 (57.)	<b>35:08.9</b>	8:35.7
60. /20.	20	TUMUR Dorjgotov	1989 J MGL	17:07.1 (60.)	18:09.1 (60.)	<b>35:16.2</b>	8:43.0
61. /21.	46	HAVEL Michal	1989 J LOTE	17:08.5 (61.)	18:34.1 (65.)	<b>35:42.6</b>	9:09.4
62.	19	VYTLAČIL Jiří	1981 VSOS	17:27.0 (64.)	18:16.2 (62.)	<b>35:43.2</b>	9:10.0
63.	37	SUCHÝ Jiří	1976 FELP	17:20.4 (63.)	18:23.4 (63.)	<b>35:43.8</b>	9:10.6
64.	7	DROBNÍK Michal	1987 LSKL	17:31.4 (65.)	18:31.1 (64.)	<b>36:02.5</b>	9:29.3
65. /22.	11	JERMAN Francisco Tomas	1989 J ARG	17:34.5 (66.)	19:23.0 (66.)	<b>36:57.5</b>	10:24.3
66. /23.	10	MAGISTER Bojan	1991 D ARG	17:57.4 (67.)	19:23.3 (67.)	<b>37:20.7</b>	10:47.5
67.	28	RUMPERTESZ Petr	1978 FEJE	18:20.4 (68.)	19:34.3 (68.)	<b>37:54.7</b>	11:21.5
68.	2	GURUNG Gupta Bahadur	1976 IND	20:21.1 (70.)	19:54.9 (69.)	<b>40:16.0</b>	13:42.8
69.	6	KUMAR Vinod	1985 IND	20:05.2 (69.)	21:00.4 (70.)	<b>41:05.6</b>	14:32.4
70.	13	ERDENETULKHUUR Jargal	1978 MGL	20:46.1 (71.)	21:17.8 (71.)	<b>42:03.9</b>	15:30.7
DNS	4	KARNEYENKA Leanid	1987 BLR			nestartoval(a)	
DNS	16	KREJČÍ Lukáš	1985 JBCN			nestartoval(a)	
DNS	27	DOUBEK Jan	1979 UNBR			nestartoval(a)	
DNS	29	BLAHNA Petr	1950 TRUT			nestartoval(a)	
DNS	45	JÁNSKÝ Lukáš	1979 SPPO			nestartoval(a)	
DNS	63	HAVEL Jakub	1988 J CSKV			nestartoval(a)	
DNS	70	KOŘÁN Jakub	1988 J TAZR			nestartoval(a)	
DSQ	25	STROLIA Mantas	1986 LTU	14:30.6 (15.)	15:18.6 (17.)	diskvalifikován(a)	
DNF	9	MUSKATAL Istvan	1986 HUN			vzdal(a)	
DNF	48	SEDLÁČEK Vladimír	1988 J JBCN			vzdal(a)	

**Muži a junioři****10 km klasicky**

Start: 11:08:20

Konec: 12:04:23

**Informace o trati**

Čís. homologace: 9/2005

HD: 62 m Kola: 2 x 5 km

MC: 57 m Nejvyšší bod: 1043 m

TC: 374 m Nejnižší bod: 981 m

Počasí: zataženo, sněžení

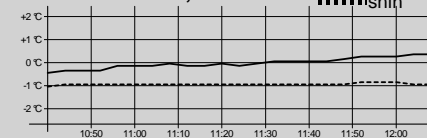

Poř.	Číslo	Jméno	Klub	5 km	2. kolo	Čas	Ztráta
------	-------	-------	------	------	---------	-----	--------

**Juniorské výkonnostní třídy**

	Přihlášeno:	80	Výkonnostní třída	do času	do místa	Výkonnostní třída	do času	do místa
Startovalo:	73		I.	29:12.5	(11.)	I.	31:07.3	(26.)
Klasifikováno:	70		II.	30:32.1	(22.)	II.	32:32.2	(40.)
			III.	34:31.1	(55.)	III.	36:46.8	(64.)

---

**Technický delegát**  
**Petr Mach**

---

**Sekretář závodu**  
**Iveta Roubíčková**