



z pověření ÚBD SLČR pořádá Ski klub Šumava



# Hledá se nová Kateřina Neumannová

## Finále ročníku 2010-2011



### Výsledková listina

Vimperk - areál Vodník

#### Soutěžní výbor

Datum závodu **Start: 10:00:30**  
**5.3.2011** Konec: 13:08:58

Technický delegát: **Luděk Staněk**  
 Asistent T.D.: **Josef Gabriel ml.**  
 Ředitel závodu: **Karel Hudeček**  
 Zástupce STK: **Iveta Roubíčková**



#### Žákyně mladší 2000

2 km volně

Start: 10:00:30 Konec: 10:21:57

#### Informace o trati

Čís. homologace: ----

HD: ----  
 MC: ----  
 TC: ----

#### Počasí: jasno

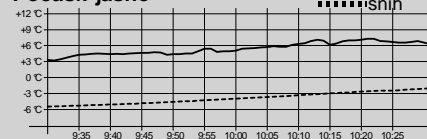

Poř. Číslo	Jméno	Reg.	Roč.	Klub	Čas	Ztráta
1.	30 HAVLÍČKOVÁ Barbora	4979	2000	SKSV Ski klub Šumava	<b>6:51.7</b>	
2.	29 POULÍKOVÁ Karolína	5834	2000	FEJE FENIX SKI TEAM Jeseník	<b>7:26.8</b>	35.1
3.	28 ANTOŠOVÁ Barbora	5807	2000	JBCN Ski klub Jablonec n.N.	<b>7:28.3</b>	36.6
4.	27 TRÁVNÍČKOVÁ Aneta	5335	2000	MASV MARS Svratka	<b>7:28.9</b>	37.2
5.	22 MRAČKOVÁ Vendula	6165	2000	TRUT Olfin Car - Vella Trutnov	<b>7:32.8</b>	41.1
6.	25 SUDKOVÁ Nella	5370	2000	LSKL LSK Lomnice n.P.	<b>7:48.7</b>	57.0
7.	20 ROLENCOVÁ Vanessa	4961	2000	SWSL Ski klub W.Samesche Lučany	<b>7:57.2</b>	1:05.5
8.	10 KUČEROVÁ Monika	6404	2000	VALM TJ Valašské Meziříčí	<b>7:59.1</b>	1:07.4
9.	23 SÁSKOVÁ Tereza	5853	2000	SKZA Ski Zadov	<b>7:59.6</b>	1:07.9
10.	18 NOVÁKOVÁ Adéla	5388	2000	SKSV Ski klub Šumava	<b>7:59.8</b>	1:08.1
11.	26 GALLOVÁ Veronika	6218	2000	HSKB Hančův sport. klub Benecko	<b>7:59.9</b>	1:08.2
12.	21 HONZEJKOVÁ Lucie	5900	2000	JJD Jiskra Josefův Důl	<b>8:09.8</b>	1:18.1
13.	19 KOTULOVÁ Monika	5375	2000	LSKL LSK Lomnice n.P.	<b>8:10.8</b>	1:19.1
14.	9 FRANZOVÁ Hana	6421	2000	SKBR SK SKOL Brno	<b>8:11.6</b>	1:19.9
15.	15 KAPČIAROVÁ Michaela	4965	2000	JBCN Ski klub Jablonec n.N.	<b>8:14.5</b>	1:22.8
16.	17 PĚNIČKOVÁ Anežka	5782	2000	SKIJ ČKS Ski Jilemnice	<b>8:16.9</b>	1:25.2
17.	3 JAKOUBKOVÁ Gabriela	5783	2000	SKIJ ČKS Ski Jilemnice	<b>8:21.1</b>	1:29.4
18.	24 ZRNÍKOVÁ Adéla	5343	2000	MASV MARS Svratka	<b>8:23.2</b>	1:31.5
19.	16 DUSILOVÁ Karolína	5435	2000	SOSK TJ Sokol Skuhrov	<b>8:26.4</b>	1:34.7
20.	12 ŠEFCOVÁ Kateřina	4937	2000	SPPO TJ Spartak Police n.Met.	<b>8:26.9</b>	1:35.2
21.	11 HEMPLOVÁ Jindřiška	5860	2000	LKAS LK JASAN Aš	<b>8:34.0</b>	1:42.3
22.	6 FRANZOVÁ Emma	6420	2000	SKBR SK SKOL Brno	<b>8:44.2</b>	1:52.5
23.	14 POLÁKOVÁ Natálie	5548	2000	FEJE FENIX SKI TEAM Jeseník	<b>8:48.9</b>	1:57.2
24.	4 TROJANOVÁ Hana	6322	2000	SKIJ ČKS Ski Jilemnice	<b>8:49.1</b>	1:57.4
25.	13 DUCHKOVÁ Magdaléna	5616	2000	LOTE Lokomotiva Teplice	<b>9:04.0</b>	2:12.3
26.	5 KLEINOVÁ Patricie	6077	2000	SNKV LK Slovan Karlovy Vary	<b>9:09.2</b>	2:17.5
27.	2 KAWULOKOVÁ Juha	6007	2000	DLOM TJ Dolní Lomná	<b>9:13.5</b>	2:21.8
28.	1 KREJČÍŘOVÁ Lucie	6117	2000	SKBR SK SKOL Brno	<b>9:21.5</b>	2:29.8
29.	8 FRYDRYCHOVÁ Kateřina	5069	2000	SKSK Ski Skuhrov nad Bělou	<b>9:27.1</b>	2:35.4
30.	7 MOŽUCHOVÁ Tereza	5366	2000	JBCN Ski klub Jablonec n.N.	<b>9:28.1</b>	2:36.4

Přihlášeno:	30	Výkonnostní třída	do času	do místa
Startovalo:	30	I.	7:32.8	(5.)
Klasifikováno:	30	II.	7:53.4	(6.)
		III.	8:55.2	(24.)

# Žákyně mladší 1999

2 km volně

Start: 10:19:30

Konec: 10:42:47

## Informace o trati

Čís. homologace: ----

HD: ----

MC: ----

TC: ----

Počasí: jasno

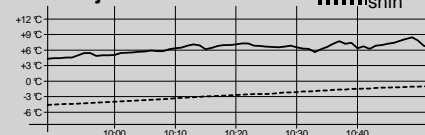

Poř. Číslo	Jméno	Reg.	Roč.	Klub	Čas	Ztráta
1.	84 SUCHÁ Petra	5427	1999	SOSK TJ Sokol Skuhrov	6:47.7	
2.	83 RYSULOVÁ Eliška	5119	1999	SKIJ ČKS SKI Jilemnice	6:52.0	4.3
3.	70 JAKOUBKOVÁ Tereza	5946	1999	TRUT Olfin Car - Vella Trutnov	6:57.5	9.8
4.	81 HOLÍKOVÁ Zuzana	5176	1999	SKSK SKI Skuhrov nad Bělou	7:16.9	29.2
5.	79 BARTOŠOVÁ Jana	5815	1999	JBCN SKI klub Jablonec n.N.	7:21.5	33.8
6.	75 KRUPOVÁ Lucie	6154	1999	VALM TJ Valašské Meziříčí	7:23.8	36.1
7.	82 ŠIKOLOVÁ Natálie	5797	1999	CSKV Český SKI Vysoké n.J.	7:24.0	36.3
8.	80 VOTOČKOVÁ Pavlína	5481	1999	SKIJ ČKS SKI Jilemnice	7:29.1	41.4
9.	72 TEPLÁ Eliška	4534	1999	MASV MARS Svatka	7:29.8	42.1
10.	78 WILLMANNOVÁ Michaela	4984	1999	SKSV SKI klub Šumava	7:33.2	45.5
11.	63 RAMPÍROVÁ Julie	4585	1999	TJFR TJ Frenštát pod Radhoštěm	7:34.3	46.6
12.	51 WAŇKOVÁ Martina	6139	1999	SPVR TJ Spartak Vrchlabí	7:35.0	47.3
13.	67 JABLUNKOVÁ Romana	4842	1999	SETA SEBA Tanvald	7:35.2	47.5
14.	73 MARXOVÁ Pavlína	5818	1999	JBCN SKI klub Jablonec n.N.	7:37.2	49.5
15.	76 MÁNKOVÁ Andrea	5197	1999	SOSY Sokol Stachy	7:40.2	52.5
16.	52 HÁKOVÁ Kateřina	6126	1999	SPVR TJ Spartak Vrchlabí	7:40.6	52.9
17.	74 ŠTEFKOVÁ Jitka	5068	1999	SKSK SKI Skuhrov nad Bělou	7:48.0	1:00.3
18.	68 SVOBODOVÁ Eliška	6108	1999	SKHA SKI klub Harrachov	8:00.9	1:13.2
19.	61 SMAŽÍKOVÁ Petra	5924	1999	SKSK SKI Skuhrov nad Bělou	8:11.7	1:24.0
20.	57 BUREŠOVÁ Vendula	5781	1999	SKIJ ČKS SKI Jilemnice	8:12.2	1:24.5
21.	60 KLÍMOVÁ Karolína	4858	1999	LOTE Lokomotiva Teplice	8:14.0	1:26.3
22.	59 BENEŠOVÁ Nikol	6232	1999	SPPO TJ Spartak Police n.Met.	8:19.8	1:32.1
23.	71 HUŠKOVÁ Veronika	4620	1999	SOSK TJ Sokol Skuhrov	8:27.1	1:39.4
24.	58 FALTOVÁ Dominika	5816	1999	JBCN SKI klub Jablonec n.N.	8:28.5	1:40.8
25.	65 PŘÍPLATOVÁ Karolína	5619	1999	LOTE Lokomotiva Teplice	8:33.7	1:46.0
26.	53 ŘEZNÍKOVÁ Tereza	5851	1999	SKZA SKI Zadov	8:34.1	1:46.4
27.	66 HAMERSKÁ Michaela	5174	1999	SKSK SKI Skuhrov nad Bělou	8:38.3	1:50.6
28.	69 NÉTKOVÁ Barbora	4864	1999	LOTE Lokomotiva Teplice	8:43.4	1:55.7
29.	56 ROZSYPALOVÁ Zuzana	6072	1999	DULI Dukla Liberec	8:53.4	2:05.7
30.	62 RYNEŠOVÁ Barbora	5819	1999	JBCN SKI klub Jablonec n.N.	9:12.8	2:25.1
31.	64 DAVERNÁ Evelína	4980	1999	SKSV SKI klub Šumava	9:13.7	2:26.0
32.	77 PAŠTIKOVÁ Sára	4642	1999	SKSV SKI klub Šumava	9:16.9	2:29.2
33.	55 LUKAVSKÁ Michaela	5923	1999	SKSK SKI Skuhrov nad Bělou	9:48.6	3:00.9
34.	54 CHVALOVÁ Miroslava	6004	1999	SKSV SKI klub Šumava	9:57.2	3:09.5

Přihlášeno: 34	Výkonnostní třída	do času	do místa
Startovalo: 34	I.	7:28.4	(7.)
Klasifikováno: 34	II.	7:48.8	(17.)
	III.	8:50.0	(28.)

# Žáci mladší 2000

2 km volně

Start: 10:40:30

Konec: 11:08:36

## Informace o trati

Čís. homologace: ----

HD: ----

MC: ----

TC: ----

Počasí: jasno

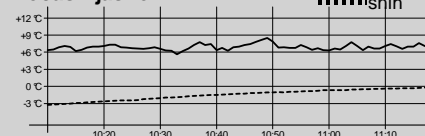

Poř. Číslo	Jméno	Reg.	Roč.	Klub	Čas	Ztráta
1.	42 DUFEK Tomáš	4840	2000	SETA SEBA Tanvald	7:02.0	
2.	43 KOCIÁN Jakub	5465	2000	SKIJ ČKS SKI Jilemnice	7:06.6	4.6
3.	35 SOUKUP Ondřej	5771	2000	SKIJ ČKS SKI Jilemnice	7:25.3	23.3
4.	41 LUKEŠ Tomáš	6355	2000	SKIJ ČKS SKI Jilemnice	7:25.9	23.9
5.	36 DUBSKÝ Jan	5424	2000	SOSK TJ Sokol Skuhrov	7:28.2	26.2
6.	37 ZÁSTAVA Jan	6168	2000	TRUT Olfin Car - Vella Trutnov	7:31.1	29.1
7.	28 PROVOD Michal	5762	2000	UKPL USK CS Plzeň	7:33.8	31.8
8.	21 CHMELÍK Jiří	5769	2000	SKIJ ČKS SKI Jilemnice	7:35.1	33.1

<b>Žáci mladší 2000</b> <b>2 km volně</b> Start: 10:40:30      Konec: 11:08:36	<b>Informace o trati</b> Čís. homologace: ---- HD: ---- MC: ---- TC: ----	Počasí: jasno 
--	---	-------------------

Poř. Číslo	Jméno	Reg.	Roč.	Klub	Čas	Ztráta
9.	39 NĚMEČEK Josef	6415	2000	SKJA SK SKI Janov - Bedřichov	7:35.6	33.6
10.	30 TISCHLER Jan	5381	2000	SKSV SKI klub Šumava	7:37.7	35.7
11.	40 GEBOUSKÝ Marek	6410	2000	DULI Dukla Liberec	7:38.3	36.3
12.	20 KOZLOVSKÝ Alexandr	5624	2000	SSKR ŠSK Rožnov p. Radhoštěm	7:43.8	41.8
13.	22 HYNEK Jan	6147	2000	VALM TJ Valašské Meziříčí	7:44.0	42.0
14.	26 HONSA František	5903	2000	SKSV SKI klub Šumava	7:48.7	46.7
15.	29 JUNA Josef	6409	2000	DULI Dukla Liberec	7:48.8	46.8
16.	31 BORÁK Vojtěch	6143	2000	TJRO TJ Rožnov pod Radhoštěm	7:51.6	49.6
17.	32 MIKYSKA Tomáš	5349	2000	SPLE Spartak OEZ Letohrad	7:52.1	50.1
18.	12 NAGY Josef	5754	2000	SOSK TJ Sokol Skuhrov	7:52.6	50.6
19.	24 TECL Matyáš	6411	2000	DULI Dukla Liberec	7:53.5	51.5
20.	19 POLÁK Jakub	5386	2000	SETA SEBA Tanvald	7:55.5	53.5
21.	38 ŠMAUS Antonín	6414	2000	SKJA SK SKI Janov - Bedřichov	7:57.9	55.9
22.	16 ŠVEJDA Jakub	5312	2000	SKSV SKI klub Šumava	8:02.5	1:00.5
23.	9 GREGOR Tomáš	6419	2000	MASV MARS Svratka	8:04.5	1:02.5
24.	7 TAUCHMAN Tomáš	6417	2000	SPVR TJ Spartak Vrchlabí	8:05.3	1:03.3
25.	23 DOLEŽAL Jakub	5618	2000	LOTE Lokomotiva Teplice	8:07.4	1:05.4
26.	8 MACL Přemysl	6166	2000	TRUT Olfin Car - Vella Trutnov	8:07.7	1:05.7
27.	10 BRÁBLÍK Martin	5535	2000	FEJE FENIX SKI TEAM Jeseník	8:09.3	1:07.3
28.	34 ŠTEFANOV David	6087	2000	SNKV LK Slovan Karlovy Vary	8:10.3	1:08.3
29.	33 VACHUTA Matěj	5379	2000	SKSV SKI klub Šumava	8:12.9	1:10.9
30.	17 HAVLE Martin	6412	2000	DULI Dukla Liberec	8:17.3	1:15.3
31.	25 LÁZNIČKA František	5613	2000	LOTE Lokomotiva Teplice	8:21.2	1:19.2
32.	14 RISHKO Vadym	5752	2000	SOSK TJ Sokol Skuhrov	8:21.4	1:19.4
33.	13 KUHN Sebastian	6167	2000	TRUT Olfin Car - Vella Trutnov	8:21.7	1:19.7
34.	27 DOBEŠ Maxmilián	5859	2000	LKAS LK JASAN Aš	8:27.7	1:25.7
35.	4 KVÁŠ Jan	6405	2000	TJFR TJ Frenštát pod Radhoštěm	8:34.3	1:32.3
36.	1 KOPAL Vilém	6413	2000	JBCN SKI klub Jablonec n.N.	8:34.9	1:32.9
37.	18 JIROUŠ Samuel	5848	2000	SKZA SKI Zadov	8:36.4	1:34.4
38.	6 VÍTOVEC Jindřich	5749	2000	SOSY Sokol Stachy	8:51.0	1:49.0
39.	2 JANSKA Radek	5261	2000	SPPO TJ Spartak Police n.Met.	8:52.9	1:50.9
40.	15 SCHÜTZ Michael	5232	2000	HSKB Hančův sport. klub Benecko	9:02.8	2:00.8
41.	11 KOBR Jiří	5380	2000	SKSV SKI klub Šumava	9:20.0	2:18.0
42.	5 ŠAMBERGER Martin	5217	2000	SOSY Sokol Stachy	9:29.9	2:27.9
43.	3 JANSKA Tomáš	5262	2000	SPPO TJ Spartak Police n.Met.	9:41.7	2:39.7

Přihlášeno: 43	Výkonnostní třída	do času	do místa
Startovalo: 43	I.	7:44.2	(13.)
Klasifikováno: 43	II.	8:05.2	(23.)
	III.	9:08.6	(40.)

<b>Žáci mladší 1999</b> <b>2 km volně</b> Start: 11:05:30      Konec: 11:31:43	<b>Informace o trati</b> Čís. homologace: ---- HD: ---- MC: ---- TC: ----	Počasí: jasno 
--	---	-------------------

Poř. Číslo	Jméno	Reg.	Roč.	Klub	Čas	Ztráta
1.	90 KALOŠ Sebastian	5275	1999	JBCN SKI klub Jablonec n.N.	6:44.0	
2.	88 BOUDÍK Jiří	6159	1999	JBCN SKI klub Jablonec n.N.	6:47.3	3.3
3.	87 ŽALČÍK Kim	5552	1999	FEJE FENIX SKI TEAM Jeseník	6:49.9	5.9
4.	78 ŠTOCHL Jakub	4200	1999	LOTE Lokomotiva Teplice	6:51.6	7.6
5.	81 KOZLOVSKÝ Vladimír	5625	1999	SSKR ŠSK Rožnov p. Radhoštěm	6:58.3	14.3
6.	89 BŘEČKA Dominik	4815	1999	SETA SEBA Tanvald	6:58.9	14.9
7.	77 KARLÍK Mikuláš	6161	1999	SPLE Spartak OEZ Letohrad	7:00.9	16.9

**Žáci mladší 1999****2 km volně**

Start: 11:05:30

Konec: 11:31:43

**Informace o trati**

Čís. homologace: ----

HD: ----

MC: ----

TC: ----

Počasí: jasno

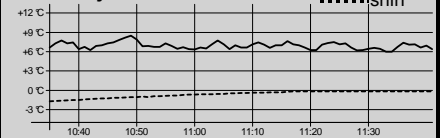

Poř.	Číslo	Jméno	Reg.	Roč.	Klub	Čas	Ztráta
8.	84	VANC Jan	6071	1999	DULI Dukla Liberec	7:03.2	19.2
9.	85	HROUDA Václav	6319	1999	SKIJ ČKS SKI Jilemnice	7:03.6	19.6
10.	61	MARTINEC Ondřej	5177	1999	SKSK SKI Skuhrov nad Bělou	7:08.7	24.7
11.	83	VYHNÁLEK Vojtěch	4663	1999	SETA SEBA Tanvald	7:10.2	26.2
12.	82	SEDLÁČEK Marek	6140	1999	RDRY Ski klub RD Rýmařov	7:14.4	30.4
13.	76	ALBRECHT Matyáš	5194	1999	SOSY Sokol Stachy	7:14.8	30.8
14.	70	LEBLOCH Jan	5952	1999	TRUT Olfin Car - Vella Trutnov	7:18.9	34.9
15=	72	PROVAZNÍK Josef	4949	1999	SPVR TJ Spartak Vrchlábí	7:20.5	36.5
15=	79	SCHUBERT Kryštof	5951	1999	TRUT Olfin Car - Vella Trutnov	7:20.5	36.5
17.	86	KUČERA Jakub	6107	1999	SKIJ ČKS SKI Jilemnice	7:25.5	41.5
18.	56	VEČEŘ Petr	6067	1999	SPLE Spartak OEZ Letohrad	7:26.4	42.4
19.	75	VAŠÍČEK Jiří	5747	1999	SOSY Sokol Stachy	7:30.7	46.7
20.	69	BRYNDA Vojtěch	4392	1999	JBCN SKI klub Jablonec n.N.	7:31.2	47.2
21.	54	KORBELÁŘ Jaroslav	6418	1999	SPVR TJ Spartak Vrchlábí	7:34.3	50.3
22.	80	HOLÝ Filip	5948	1999	TRUT Olfin Car - Vella Trutnov	7:34.7	50.7
23.	73	WALCHETSEDER Jakub	5861	1999	LKAS LK JASAN Aš	7:35.9	51.9
24.	74	HORNIG Vítězslav	5962	1999	SKIJ ČKS SKI Jilemnice	7:41.0	57.0
25.	67	VLASTNÍK Šimon	5466	1999	SKIJ ČKS SKI Jilemnice	7:41.2	57.2
26.	66	RYCHLÍK Martin	5950	1999	TRUT Olfin Car - Vella Trutnov	7:42.1	58.1
27.	71	JEŽEK Vít	5773	1999	SKIJ ČKS SKI Jilemnice	7:52.8	1:08.8
28.	63	PALA Jindřich	5425	1999	SOSK TJ Sokol Skuhrov	7:56.2	1:12.2
29.	68	TŮMA Štěpán	6100	1999	SNKV LK Slovan Karlovy Vary	7:58.2	1:14.2
30.	65	PAJER Lukáš	6353	1999	SKIJ ČKS SKI Jilemnice	8:04.0	1:20.0
31.	64	BŘENEK Václav	6105	1999	FEJE FENIX SKI TEAM Jeseník	8:05.3	1:21.3
32.	59	MAZOCH Lubomír	4929	1999	TJFR TJ Frenštát pod Radhoštěm	8:11.4	1:27.4
33.	58	VACEK Cyril	5753	1999	SOSK TJ Sokol Skuhrov	8:27.1	1:43.1
34.	62	PALA Lukáš	5426	1999	SOSK TJ Sokol Skuhrov	8:29.9	1:45.9
35.	60	KOUDELKA Matouš	5734	1999	SKSV SKI klub Šumava	8:40.1	1:56.1
36.	51	HADRAVA Pavel	5201	1999	SOSY Sokol Stachy	8:42.7	1:58.7
37.	55	GREBENNIKOV Pavel	5247	1999	SKSK SKI Skuhrov nad Bělou	8:46.2	2:02.2
38.	57	ŠÍR Vladimír	6256	1999	HSKB Hančův sport. klub Benecko	8:52.2	2:08.2
39.	53	ŘEHOŘ David	6371	1999	SKSV SKI klub Šumava	9:15.2	2:31.2
40.	52	NOVOTNÝ Jan	6202	1999	LKAS LK JASAN Aš	9:26.6	2:42.6

Přihlášeno: 40	Výkonnostní třída	do času	do místa
Startovalo: 40	I.	7:24.4	(16.)
Klasifikováno: 40	II.	7:44.5	(26.)
	III.	8:45.2	(36.)

**Žáci starší 1998****4 km volně**

Start: 11:30:30

Konec: 12:00:06

**Informace o trati**

Čís. homologace: ----

HD: ----

MC: ----

TC: ----

Kola: 2 x 2 km

Počasí: jasno

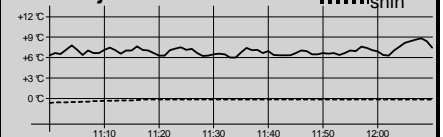

Poř.	Číslo	Jméno	Reg.	Roč.	Klub	2 km	2. kolo	Čas	Ztráta
1.	37	MÁNEK Jiří	4169	1998	SKSV	5:28.8 (1.)	5:56.6 (1.)	11:25.4	
2.	36	KALIVODA Tomáš	4975	1998	SKSV	5:53.8 (3.)	6:12.1 (2.)	12:05.9	40.5
3.	32	LEHKÝ Matyáš	5826	1998	JBCN	5:53.5 (2.)	6:27.3 (3.)	12:20.8	55.4
4.	35	KROUPA Jan	5463	1998	SKIJ	5:57.2 (4.)	6:35.6 (6.)	12:32.8	1:07.4
5.	27	LAVIČKA Jan	5439	1998	TJFR	6:05.5 (6.)	6:34.5 (5.)	12:40.0	1:14.6
6.	34	HUSÁK Kryštof	5828	1998	SNKV	6:03.6 (5.)	6:41.3 (9.)	12:44.9	1:19.5
7.	31	BLÁHA Jaroslav	6396	1998	LSKL	6:19.2 (13.)	6:33.0 (4.)	12:52.2	1:26.8
8.	4	KONDERLA Luboš	5842	1998	TZTR	6:06.7 (7.)	6:45.7 (10.)	12:52.4	1:27.0
9.	33	KLEMENT Dominik	4150	1998	SKSV	6:15.7 (11.)	6:37.1 (8.)	12:52.8	1:27.4



<b>Žáci starší 1998</b> <b>4 km volně</b> Start: 11:30:30      Konec: 12:00:06	<b>Informace o trati</b> Čís. homologace: ---- HD: ----      Kola: 2 x 2 km MC: ---- TC: ----	Počasí: jasno 
--	---	-------------------

Poř. Číslo	Jméno	Reg.	Roč.	Klub	2 km	2. kolo	Čas	Ztráta	
10.	25	BAROCH Matěj	5931	1998	LSKL	6:17.9 (12.)	6:36.7 (7.)	12:54.6	1:29.2
11.	19	TKADLEC Jan	4876	1998	NMNM	6:08.8 (8.)	6:48.2 (11.)	12:57.0	1:31.6
12.	29	STARÝ Ondřej	4952	1998	SPVR	6:13.1 (9.)	6:57.9 (16.)	13:11.0	1:45.6
13.	1	HANNSMANN Petr	4233	1998	LKAS	6:14.5 (10.)	6:57.8 (15.)	13:12.3	1:46.9
14.	28	BRÁBLÍK Michal	5534	1998	FEJE	6:22.1 (14.)	6:50.4 (13.)	13:12.5	1:47.1
15.	13	SEMLECKÝ Jan	6323	1998	SNKV	6:33.2 (19.)	6:49.4 (12.)	13:22.6	1:57.2
16.	24	KAPČIAR Tomáš	4962	1998	JBCN	6:31.8 (18.)	6:52.2 (14.)	13:24.0	1:58.6
17.	23	MICHALIK Daniel	5649	1998	DLOM	6:27.2 (16.)	6:59.0 (17.)	13:26.2	2:00.8
18.	18	ŠTOLFA Štěpán	4255	1998	SPPO	6:34.8 (20.)	7:02.2 (18.)	13:37.0	2:11.6
19.	30	POLÁK Daniel	4855	1998	FEJE	6:26.5 (15.)	7:13.5 (24.)	13:40.0	2:14.6
20.	2	STARÝ Michal	6407	1998	POHL	6:45.2 (24.)	7:02.5 (19.)	13:47.7	2:22.3
21.	20	RYCHTERA Matěj	5462	1998	SKIJ	6:30.5 (17.)	7:18.7 (29.)	13:49.2	2:23.8
22.	3	VALENTA Adam	5678	1998	SPLE	6:41.8 (23.)	7:13.8 (25.)	13:55.6	2:30.2
23.	11	NOVÁK David	4173	1998	SKSV	6:47.0 (26.)	7:08.8 (21.)	13:55.8	2:30.4
24.	22	MATOUŠ Adam	6132	1998	SPVR	6:47.1 (27.)	7:08.8 (21.)	13:55.9	2:30.5
25.	9	HERMAN Ondřej	6155	1998	VALM	6:51.9 (28.)	7:08.5 (20.)	14:00.4	2:35.0
26.	21	AUGUSTA Čeněk	5580	1998	TRUT	6:41.7 (22.)	7:19.4 (30.)	14:01.1	2:35.7
27.	16	BEDEČ Jan	5533	1998	FEJE	6:46.4 (25.)	7:15.0 (28.)	14:01.4	2:36.0
28.	26	HORÁČEK Dominik	5467	1998	SKIJ	6:38.1 (21.)	7:28.0 (33.)	14:06.1	2:40.7
29.	12	HRDÝ Jan	6158	1998	DULI	6:52.9 (30.)	7:14.4 (26.)	14:07.3	2:41.9
30.	10	NOVÁČEK Karel	6103	1998	FEJE	7:00.9 (33.)	7:11.9 (23.)	14:12.8	2:47.4
31.	8	HONEK Josef	6141	1998	NMNM	6:51.9 (28.)	7:21.8 (31.)	14:13.7	2:48.3
32.	14	RICHTER Marek	5579	1998	TRUT	7:06.9 (34.)	7:14.4 (26.)	14:21.3	2:55.9
33.	15	DIDENKO Saša	5884	1998	JBCN	6:57.1 (31.)	7:24.5 (32.)	14:21.6	2:56.2
34.	17	KLEIN Viktor	5227	1998	SNKV	7:00.6 (32.)	7:33.9 (34.)	14:34.5	3:09.1
35.	7	STOLÍN Tadeáš	5241	1998	DULI	7:22.8 (35.)	7:52.4 (35.)	15:15.2	3:49.8
36.	5	MICHEK David	6416	1998	SKJA	7:43.3 (36.)	8:07.1 (36.)	15:50.4	4:25.0
37.	6	LOREK Jakub	5707	1998	TJFR	9:01.7 (37.)	9:41.6 (37.)	18:43.3	7:17.9

Přihlášeno: 37	Výkonnostní třída	do času	do místa
Startovalo: 37	I.	12:33.9	(4.)
Klasifikováno: 37	II.	13:08.2	(11.)
	III.	14:51.0	(34.)

<b>Žáci starší 1997</b> <b>4 km volně</b> Start: 11:52:30      Konec: 12:20:02	<b>Informace o trati</b> Čís. homologace: ---- HD: ----      Kola: 2 x 2 km MC: ---- TC: ----	Počasí: jasno 
--	---	-------------------

Poř. Číslo	Jméno	Reg.	Roč.	Klub	2 km	2. kolo	Čas	Ztráta	
1.	164	ČÍŽEK Martin	5461	1997	SKIJ	5:16.1 (1.)	5:46.3 (1.)	11:02.4	
2.	163	KUDRNÁČ Vojtěch	5454	1997	SKIJ	5:22.3 (2.)	5:51.5 (2.)	11:13.8	11.4
3.	162	SLAVÍK Lukáš	5895	1997	SPVR	5:27.4 (3.)	6:04.5 (5.)	11:31.9	29.5
4.	158	MATĚJKA Petr	4636	1997	SOSY	5:29.0 (4.)	6:04.1 (4.)	11:33.1	30.7
5.	155	BARTŮNĚK Lukáš	5805	1997	SETA	5:38.1 (8.)	6:03.9 (3.)	11:42.0	39.6
6.	161	MEDEK Filip	5545	1997	FEJE	5:33.0 (5.)	6:13.1 (8.)	11:46.1	43.7
7.	157	BIELESZ David	5133	1997	TZTR	5:38.0 (7.)	6:15.1 (9.)	11:53.1	50.7
8.	156	PEKAŘ Jan	4264	1997	MASV	5:37.0 (6.)	6:16.6 (10.)	11:53.6	51.2
9.	160	MACHAČ Karel	4616	1997	SKIJ	5:52.3 (12.)	6:06.0 (6.)	11:58.3	55.9
10.	152	GEBOUSKÝ Ondřej	5870	1997	DULI	5:55.3 (14.)	6:09.6 (7.)	12:04.9	1:02.5
11.	159	PECHOUŠEK Jan	5560	1997	FEJE	5:41.8 (9.)	6:25.1 (13.)	12:06.9	1:04.5
12.	151	TRÁVNÍČEK Martin	5342	1997	MASV	5:51.6 (11.)	6:25.5 (14.)	12:17.1	1:14.7
13.	153	OKULIÁR Jan	5960	1997	SKIJ	5:53.6 (13.)	6:29.4 (16.)	12:23.0	1:20.6
14.	154	ZOGATA Filip	4831	1997	DLOM	5:46.4 (10.)	6:37.0 (19.)	12:23.4	1:21.0

<b>Žáci starší 1997</b> <b>4 km volně</b> Start: 11:52:30      Konec: 12:20:02	<b>Informace o trati</b> Čís. homologace: ---- HD: ----      Kola: 2 x 2 km MC: ---- TC: ----	Počasí: jasno 
--	---	-------------------

Poř. Číslo	Jméno	Reg.	Roč.	Klub	2 km	2. kolo	Čas	Ztráta
15.	148 RAUS Evžen	5892	1997	NMNM	6:06.8 (23.)	6:19.6 (11.)	12:26.4	1:24.0
16.	149 FÁTOR Hynek	5222	1997	TRUT	5:59.5 (18.)	6:27.5 (15.)	12:27.0	1:24.6
17.	145 KLÍR Jakub	4874	1997	LOTE	6:03.0 (20.)	6:24.4 (12.)	12:27.4	1:25.0
18.	131 SUCHOMEL Tomáš	5526	1997	SPLE	5:57.4 (16.)	6:38.8 (23.)	12:36.2	1:33.8
19.	146 SLONEK Matouš	5872	1997	NMNM	6:03.7 (21.)	6:34.4 (17.)	12:38.1	1:35.7
20.	147 DEIMLING Ondřej	6068	1997	DULI	5:56.8 (15.)	6:44.2 (25.)	12:41.0	1:38.6
21.	133 KORBELÁŘ Martin	5453	1997	SKIJ	6:05.6 (22.)	6:38.6 (22.)	12:44.2	1:41.8
22.	141 KADAŇKA Jan	5634	1997	SSKR	5:58.2 (17.)	6:46.4 (26.)	12:44.6	1:42.2
23.	140 GÖTZ Adam	5581	1997	TRUT	6:02.2 (19.)	6:48.0 (27.)	12:50.2	1:47.8
24.	136 KOTRABA Tomáš	5829	1997	SNKV	6:15.0 (25.)	6:40.7 (24.)	12:55.7	1:53.3
25=	144 LANK Martin	4220	1997	DULI	6:19.5 (26.)	6:37.5 (21.)	12:57.0	1:54.6
25=	150 BEŠŤÁK Jiří	5806	1997	SETA	6:07.1 (24.)	6:49.9 (28.)	12:57.0	1:54.6
27.	143 BINAR Jakub	4246	1997	SPPO	6:21.5 (27.)	6:37.1 (20.)	12:58.6	1:56.2
28.	132 MÜLLER Adam	3447	1997	LKAS	6:36.9 (32.)	6:36.9 (18.)	13:13.8	2:11.4
29.	142 ŠLOFAR Vladimír	5221	1997	TRUT	6:26.7 (28.)	6:53.0 (29.)	13:19.7	2:17.3
30.	137 ŠANÍK Jan	4730	1997	JBCN	6:31.7 (31.)	6:57.5 (30.)	13:29.2	2:26.8
31.	138 JONÁŠ Matěj	5541	1997	FEJE	6:30.6 (30.)	7:09.6 (31.)	13:40.2	2:37.8
32.	139 SCHÜTZ Filip	4528	1997	HSKB	6:29.2 (29.)	7:11.8 (32.)	13:41.0	2:38.6
33.	135 KUREL Václav	6112	1997	DULI	6:56.2 (34.)	7:24.9 (33.)	14:21.1	3:18.7
34.	134 CHMELÍČEK Jordan	5519	1997	SPLE	6:51.0 (33.)	7:32.7 (34.)	14:23.7	3:21.3

Přihlášeno: 34	Výkonnostní třída	do času	do místa
Startovalo: 34	I.	12:08.6	(11.)
Klasifikováno: 34	II.	12:41.7	(20.)
	III.	14:21.1	(33.)

<b>Žákyně starší 1998</b> <b>3 km volně</b> Start: 12:20:30      Konec: 12:43:06	<b>Informace o trati</b> Čís. homologace: ---- HD: ----      Kola: 2 + 1 km MC: ---- TC: ----	Počasí: jasno 
--	---	-------------------

Poř. Číslo	Jméno	Reg.	Roč.	Klub	2 km	2. kolo	Čas	Ztráta
1.	28 HANUŠOVÁ Dominika	5482	1998	SKIJ	5:55.6 (1.)	3:11.0 (1.)	9:06.6	
2.	27 KOCIÁNOVÁ Barbara	5483	1998	SKIJ	6:08.3 (2.)	3:13.3 (2.)	9:21.6	15.0
3.	24 JUNOVÁ Natálie	5868	1998	DULI	6:18.2 (3.)	3:22.8 (6.)	9:41.0	34.4
4.	26 OSTREJŠOVÁ Kateřina	4268	1998	MASV	6:23.9 (4.)	3:18.1 (3.)	9:42.0	35.4
5.	20 PŘECECHŤELOVÁ Lada	5882	1998	RDRY	6:32.3 (5.)	3:21.5 (4.)	9:53.8	47.2
6.	25 OSTREJŠOVÁ Vendula	4267	1998	MASV	6:33.0 (6.)	3:25.4 (7.)	9:58.4	51.8
7.	23 BERANOVÁ Tereza	4666	1998	SETA	6:37.3 (7.)	3:22.7 (5.)	10:00.0	53.4
8.	21 HYNČICOVÁ Kateřina	5869	1998	DULI	6:43.9 (8.)	3:32.2 (11.)	10:16.1	1:09.5
9=	18 SEMERÁKOVÁ Johana	5577	1998	TRUT	6:46.3 (10.)	3:30.9 (9.)	10:17.2	1:10.6
9=	19 BLAHOVÁ Vendula	5576	1998	TRUT	6:45.7 (9.)	3:31.5 (10.)	10:17.2	1:10.6
11.	17 ČERMÁKOVÁ Jana	5093	1998	SKBR	6:47.3 (11.)	3:30.3 (8.)	10:17.6	1:11.0
12.	5 VOSTRADOVSKÁ Tereza	4626	1998	SKSV	6:51.7 (13.)	3:37.3 (16.)	10:29.0	1:22.4
13.	15 TVARŮŽKOVÁ Tereza	6153	1998	VALM	6:56.3 (15.)	3:35.5 (15.)	10:31.8	1:25.2
14.	16 BOLDOVÁ Adéla	5208	1998	SOSY	6:50.4 (12.)	3:41.7 (18.)	10:32.1	1:25.5
15.	22 KAWULOKOVÁ Jana	5135	1998	SKIM	6:55.1 (14.)	3:42.6 (21.)	10:37.7	1:31.1
16.	7 MIKULOVÁ Markéta	6065	1998	SPLE	7:08.0 (18.)	3:34.2 (14.)	10:42.2	1:35.6
17.	3 KOCLÍŘOVÁ Adéla	5672	1998	SPLE	7:00.7 (16.)	3:41.8 (20.)	10:42.5	1:35.9
18.	14 HUJEROVÁ Tereza	4732	1998	JBCN	7:08.9 (19.)	3:33.9 (13.)	10:42.8	1:36.2
19.	6 FALTUSOVÁ Simona	5670	1998	SPLE	7:05.1 (17.)	3:41.7 (18.)	10:46.8	1:40.2
20.	10 DOLEŽELOVÁ Tereza	4309	1998	SNKV	7:17.7 (23.)	3:33.7 (12.)	10:51.4	1:44.8
21.	13 ŠANÍKOVÁ Tereza	4729	1998	JBCN	7:11.9 (22.)	3:40.0 (17.)	10:51.9	1:45.3
22.	12 TECLOVÁ Julie	5867	1998	DULI	7:09.0 (21.)	3:44.0 (22.)	10:53.0	1:46.4

<b>Žákyně starší 1998</b> <b>3 km volně</b> Start: 12:20:30      Konec: 12:43:06	<b>Informace o trati</b> Čís. homologace: ---- HD: ----      Kola: 2 + 1 km MC: ---- TC: ----	Počasí: jasno 
--	---	-------------------

Poř. Číslo	Jméno	Reg.	Roč.	Klub	2 km	2. kolo	Čas	Ztráta
23.	11 ADOLFOVÁ Vědunka	6121	1998	SPVR	7:08.9 (19.)	3:45.4 (23.)	<b>10:54.3</b>	1:47.7
24.	2 JOŠTOVÁ Kristýna	5671	1998	SPLK	7:27.9 (24.)	3:49.1 (25.)	<b>11:17.0</b>	2:10.4
25.	1 ZADĚLÁKOVÁ Petra	6119	1998	SKBR	7:34.2 (25.)	3:46.9 (24.)	<b>11:21.1</b>	2:14.5
26.	9 SATORIOVÁ Anna	5746	1998	SOSY	7:40.2 (27.)	3:55.8 (26.)	<b>11:36.0</b>	2:29.4
27.	8 KOFFEROVÁ Karolína	6070	1998	DULI	7:37.4 (26.)	4:02.3 (28.)	<b>11:39.7</b>	2:33.1
28.	4 KADLECOVÁ Klára	5099	1998	SKBR	8:10.0 (28.)	4:01.9 (27.)	<b>12:11.9</b>	3:05.3

Přihlášeno: 28	Výkonnostní třída	do času	do místa
Startovalo: 28	I.	10:01.2	(7.)
Klasifikováno: 28	II.	10:28.5	(11.)
	III.	11:50.5	(27.)

<b>Žákyně starší 1997</b> <b>3 km volně</b> Start: 12:38:30      Konec: 13:08:58	<b>Informace o trati</b> Čís. homologace: ---- HD: ----      Kola: 2 + 1 km MC: ---- TC: ----	Počasí: jasno 
--	---	-------------------

Poř. Číslo	Jméno	Reg.	Roč.	Klub	2 km	2. kolo	Čas	Ztráta
1.	94 DAVIDOVÁ Markéta	4425	1997	SKJA	5:41.7 (1.)	3:16.5 (2.)	<b>8:58.2</b>	
2.	93 POULÍKOVÁ Tereza	5511	1997	FEJE	6:02.1 (2.)	3:17.5 (3.)	<b>9:19.6</b>	21.4
3.	90 LUBINOVÁ Markéta	5563	1997	SNKV	6:03.9 (3.)	3:17.5 (3.)	<b>9:21.4</b>	23.2
4.	80 KRČKOVÁ Eliška	4792	1997	SKHA	6:11.1 (9.)	3:13.5 (1.)	<b>9:24.6</b>	26.4
5.	92 JURČOVÁ Natálie	5359	1997	TJRO	6:06.4 (4.)	3:18.5 (6.)	<b>9:24.9</b>	26.7
6.	87 NĚMEČKOVÁ Eliška	4426	1997	SKJA	6:06.7 (5.)	3:19.0 (8.)	<b>9:25.7</b>	27.5
7.	55 SOUKUPOVÁ Andrea	5474	1997	SKIJ	6:07.9 (6.)	3:18.8 (7.)	<b>9:26.7</b>	28.5
8=	83 ŠULCOVÁ Kamila	4071	1997	LSKL	6:10.7 (8.)	3:19.1 (9.)	<b>9:29.8</b>	31.6
8=	89 SZOTKOWSKA Eva	5234	1997	SKIM	6:12.0 (10.)	3:17.8 (5.)	<b>9:29.8</b>	31.6
10.	91 OTAVOVÁ Karolína	4266	1997	MASV	6:09.8 (7.)	3:21.1 (12.)	<b>9:30.9</b>	32.7
11.	81 ŠVARCOVÁ Barbora	5223	1997	TRUT	6:13.4 (11.)	3:23.1 (15.)	<b>9:36.5</b>	38.3
12.	88 PLECHÁČOVÁ Eliška	4886	1997	STUD	6:17.6 (12.)	3:21.2 (13.)	<b>9:38.8</b>	40.6
13.	85 STAŇKOVÁ Zuzana	5167	1997	LSKL	6:20.9 (13.)	3:26.0 (17.)	<b>9:46.9</b>	48.7
14.	77 VÍTKOVÁ Lucie	5475	1997	SKIJ	6:24.0 (14.)	3:24.1 (16.)	<b>9:48.1</b>	49.9
15.	84 PĚNIČKOVÁ Štěpánka	5472	1997	SKIJ	6:27.0 (16.)	3:21.2 (13.)	<b>9:48.2</b>	50.0
16.	54 KOVAŘÍKOVÁ Klára	5763	1997	UKPL	6:29.5 (21.)	3:20.0 (11.)	<b>9:49.5</b>	51.3
17=	53 KOVAŘÍKOVÁ Barbora	5764	1997	UKPL	6:25.4 (15.)	3:29.8 (23.)	<b>9:55.2</b>	57.0
17=	82 MITRUSOVÁ Nicola	5478	1997	SKIJ	6:27.7 (17.)	3:27.5 (20.)	<b>9:55.2</b>	57.0
19.	51 NOVOTNÁ Dora	5524	1997	SPLK	6:28.1 (18.)	3:28.0 (21.)	<b>9:56.1</b>	57.9
20.	61 JANATOVÁ Katka	5774	1997	SKIJ	6:36.6 (25.)	3:19.9 (10.)	<b>9:56.5</b>	58.3
21.	72 VAŇKOVÁ Eva	4193	1997	LOTE	6:31.1 (24.)	3:29.7 (22.)	<b>10:00.8</b>	1:02.6
22.	78 MATUROVÁ Adéla	4075	1997	LSKL	6:28.1 (18.)	3:33.0 (27.)	<b>10:01.1</b>	1:02.9
23.	76 VOTOČKOVÁ Eliška	5477	1997	SKIJ	6:30.3 (23.)	3:32.1 (25.)	<b>10:02.4</b>	1:04.2
24.	75 NOVÁKOVÁ Pavla	4170	1997	SKSV	6:29.4 (20.)	3:33.5 (28.)	<b>10:02.9</b>	1:04.7
25.	70 SPĚVÁČKOVÁ Svatava	5125	1997	SOSY	6:30.0 (22.)	3:35.5 (29.)	<b>10:05.5</b>	1:07.3
26.	57 MEISLOVÁ Tereza	4424	1997	SKJA	6:38.0 (26.)	3:31.7 (24.)	<b>10:09.7</b>	1:11.5
27.	71 KOBROVÁ Marcela	4152	1997	SKSV	6:46.1 (30.)	3:27.3 (19.)	<b>10:13.4</b>	1:15.2
28.	73 ČERNÁ Kristýna	5162	1997	MASV	6:43.4 (29.)	3:32.5 (26.)	<b>10:15.9</b>	1:17.7
29.	79 MACHAČOVÁ Martina	5024	1997	RDRY	6:40.5 (27.)	3:36.0 (30.)	<b>10:16.5</b>	1:18.3
30.	59 TRDLOVÁ Adéla	4668	1997	SETA	6:41.4 (28.)	3:36.5 (31.)	<b>10:17.9</b>	1:19.7
31.	86 ŠVANDOVÁ Barbora	4265	1997	NMNM	6:53.9 (31.)	3:26.4 (18.)	<b>10:20.3</b>	1:22.1
32.	74 ŠAMBERGEROVÁ Barbora	4349	1997	SOSY	6:55.8 (32.)	3:43.5 (35.)	<b>10:39.3</b>	1:41.1
33.	56 DAVERNÁ Karolína	4146	1997	SKSV	6:59.0 (33.)	3:41.4 (32.)	<b>10:40.4</b>	1:42.2
34.	68 MARTÍNKOVÁ Michaela	4438	1997	SKJA	7:05.8 (34.)	3:43.6 (36.)	<b>10:49.4</b>	1:51.2
35.	60 MAKEŠOVÁ Michaela	5102	1997	SKBR	7:09.4 (35.)	3:43.1 (33.)	<b>10:52.5</b>	1:54.3
36.	67 KOUKALOVÁ Tereza	6378	1997	FEJE	7:23.6 (37.)	3:43.7 (37.)	<b>11:07.3</b>	2:09.1

# Žákyně starší 1997

3 km volně

Start: 12:38:30

Konec: 13:08:58

## Informace o trati

Čís. homologace: ----

HD: ---- Kola: 2 + 1 km

MC: ----

TC: ----

Počasí: jasno

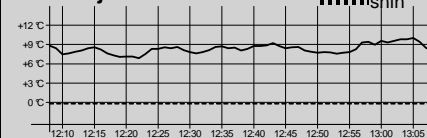

Poř. Číslo	Jméno	Reg.	Roč.	Klub	2 km	2. kolo	Čas	Ztráta
37.	63 BORSKÁ Pavlína	5089	1997	SKBR	7:28.0 (38.)	3:43.1 (33.)	11:11.1	2:12.9
38.	69 HAMROZIOVÁ Aneta	4835	1997	DLOM	7:23.5 (36.)	3:53.0 (39.)	11:16.5	2:18.3
39.	52 KUBÍNOVÁ Veronika	5564	1997	SNKV	7:30.5 (39.)	3:56.0 (42.)	11:26.5	2:28.3
40.	64 HLADÍKOVÁ Lucie	5097	1997	SKBR	7:37.7 (41.)	3:51.0 (38.)	11:28.7	2:30.5
41.	66 HOVORKOVÁ Pavlína	5739	1997	SKSV	7:34.1 (40.)	4:01.7 (43.)	11:35.8	2:37.6
42.	58 KŘEMENOVÁ Viola	5598	1997	SWSL	7:54.3 (42.)	3:54.7 (40.)	11:49.0	2:50.8
43.	65 KAWULOKOVÁ Petra	5134	1997	SKIM	7:55.1 (43.)	3:55.3 (41.)	11:50.4	2:52.2
44.	62 CHLÁPKOVÁ Magdaléna	5393	1997	SKBR	8:09.6 (44.)	4:05.0 (44.)	12:14.6	3:16.4

Přihlášeno:	44	Výkonnostní třída	do času	do místa
Startovalo:	44	I.	9:52.0	(16.)
Klasifikováno:	44	II.	10:18.9	(30.)
		III.	11:39.6	(41.)

Technický delegát  
Luděk Staněk

Sekretář závodu  
Pavel Hlava