



z pověření ÚBD SLČR pořádá Ski klub Šumava



# Hledá se nová Kateřina Neumannová

## Finále ročníku 2010-2011



### Výsledková listina

Vimperk - areál Vodník

#### Soutěžní výbor

Datum závodu **Start: 9:30:20**  
**6.3.2011** Konec: 11:45:07

Technický delegát: **Luděk Staněk**  
Asistent T.D.: **Josef Gabriel ml.**  
Ředitel závodu: **Karel Hudeček**  
Zástupce STK: **Iveta Roubíčková**



#### Žákyně mladší 2000

2 km klasicky

Start: 9:30:20 Konec: 9:49:16

#### Informace o trati

Čís. homologace: ----

HD: ----  
MC: ----  
TC: ----

#### Počasí: zataženo

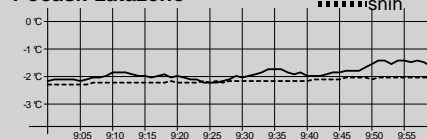

Poř. Číslo	Jméno	Reg.	Roč.	Klub	Čas	Ztráta	
1.	31	POULÍKOVÁ Karolína	5834	2000	FEJE FENIX SKI TEAM Jeseník	8:21.3	
2.	30	ANTOŠOVÁ Barbora	5807	2000	JBCN SKI klub Jablonec n.N.	8:33.3	12.0
3.	32	HAVLÍČKOVÁ Barbora	4979	2000	SKSV SKI klub Šumava	8:36.3	15.0
4.	27	MRAČKOVÁ Vendula	6165	2000	TRUT Olfín Car - Vella Trutnov	9:03.5	42.2
5.	28	SUDKOVÁ Nella	5370	2000	LSKL LSK Lomnice n.P.	9:04.3	43.0
6.	29	TRÁVNÍČKOVÁ Aneta	5335	2000	MASV MARS Svratka	9:09.0	47.7
7.	24	ROLENCOVÁ Vanessa	4961	2000	SWSL Ski klub W.Samesche Lučany	9:11.4	50.1
8.	20	KOTULOVÁ Monika	5375	2000	LSKL LSK Lomnice n.P.	9:15.4	54.1
9.	23	HONZEJKOVÁ Lucie	5900	2000	JIJD Jiskra Josefův Důl	9:20.3	59.0
10.	21	ZRNÍKOVÁ Adéla	5343	2000	MASV MARS Svratka	9:21.7	1:00.4
11.	26	GALLOVÁ Veronika	6218	2000	HSKB Hančův sport. klub Benecko	9:44.2	1:22.9
12.	17	KAPČIAROVÁ Michaela	4965	2000	JBCN SKI klub Jablonec n.N.	9:45.2	1:23.9
13.	14	ŠEFCOVÁ Kateřina	4937	2000	SPPO TJ Spartak Police n.Met.	9:47.1	1:25.8
14.	6	TROJANOVÁ Hana	6322	2000	SKIJ ČKS SKI Jilemnice	9:49.4	1:28.1
15.	22	NOVÁKOVÁ Adéla	5388	2000	SKSV SKI klub Šumava	9:55.0	1:33.7
16.	1	STOKLASOVÁ Daniela	5339	2000	MASV MARS Svratka	9:55.8	1:34.5
17.	25	SÁSKOVÁ Tereza	5853	2000	SKZA SKI Zadov	9:56.8	1:35.5
18.	19	KUČEROVÁ Monika	6404	2000	VALM TJ Valašské Meziříčí	9:58.5	1:37.2
19.	16	DUSILOVÁ Karolína	5435	2000	SOSK TJ Sokol Skuhrov	10:02.5	1:41.2
20.	10	JAKOUBKOVÁ Gabriela	5783	2000	SKIJ ČKS SKI Jilemnice	10:06.1	1:44.8
21.	12	HEMPLOVÁ Jindřiška	5860	2000	LKAS LK JASAN Aš	10:07.1	1:45.8
22.	18	PĚNIČKOVÁ Anežka	5782	2000	SKIJ ČKS SKI Jilemnice	10:15.3	1:54.0
23.	7	MOŽUCHOVÁ Tereza	5366	2000	JBCN SKI klub Jablonec n.N.	10:21.7	2:00.4
24.	11	DUCHKOVÁ Magdaléna	5616	2000	LOTE Lokomotiva Teplice	10:27.1	2:05.8
25.	3	KREJČÍŘOVÁ Lucie	6117	2000	SKBR SK SKOL Brno	10:27.9	2:06.6
26.	13	POLÁKOVÁ Natálie	5548	2000	FEJE FENIX SKI TEAM Jeseník	10:28.5	2:07.2
27.	8	FRYDRYCHOVÁ Kateřina	5069	2000	SKSK SKI Skuhrov nad Bělou	10:30.1	2:08.8
28.	4	KAWULOKOVÁ Julia	6007	2000	DLOM TJ Dolní Lomná	10:32.2	2:10.9
29.	15	FRANZOVÁ Hana	6421	2000	SKBR SK SKOL Brno	10:43.1	2:21.8
30.	5	KLEINOVÁ Patricie	6077	2000	SNKV LK Slovan Karlovy Vary	10:43.3	2:22.0
31.	9	FRANZOVÁ Emma	6420	2000	SKBR SK SKOL Brno	10:46.0	2:24.7
32.	2	SCHREIEROVÁ Anna	5550	2000	FEJE FENIX SKI TEAM Jeseník	12:05.7	3:44.4

**Žákyně mladší 2000****2 km klasicky**

Start: 9:30:20

Konec: 9:49:16

**Informace o trati**

Čís. homologace: ----

HD: ----

MC: ----

TC: ----

Počasí: zataženo

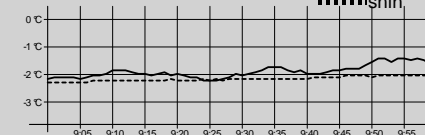

Poř. Číslo	Jméno	Reg.	Roč.	Klub	Čas	Ztráta
------------	-------	------	------	------	-----	--------

Přihlášeno:	32	Výkonnostní třída	do času	do místa
Startovalo:	32	I.	9:11.4	(7.)
Klasifikováno:	32	II.	9:36.4	(10.)
		III.	10:51.6	(31.)

**Žákyně mladší 1999****2 km klasicky**

Start: 9:44:20

Konec: 10:03:28

**Informace o trati**

Čís. homologace: ----

HD: ----

MC: ----

TC: ----

Počasí: zataženo

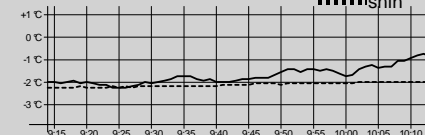

Poř. Číslo	Jméno	Reg.	Roč.	Klub	Čas	Ztráta
------------	-------	------	------	------	-----	--------

1.	83	RYSULOVÁ Eliška	5119	1999	SKIJ	ČKS SKI Jilemnice	7:59.4	
2.	84	SUCHÁ Petra	5427	1999	SOSK	TJ Sokol Skuhrov	8:08.9	9.5
3.	78	JAKOUBKOVÁ Tereza	5946	1999	TRUT	Olfin Car - Vella Trutnov	8:09.4	10.0
4.	81	ŠIKOLOVÁ Natálie	5797	1999	CSKV	Český SKI Vysoké n.J.	8:28.2	28.8
5.	79	VOTOČKOVÁ Pavlína	5481	1999	SKIJ	ČKS SKI Jilemnice	8:29.2	29.8
6.	71	JABLUNKOVÁ Romana	4842	1999	SETA	SEBA Tanvald	8:37.8	38.4
7.	80	BARTOŠOVÁ Jana	5815	1999	JBCN	SKI klub Jablonec n.N.	8:41.6	42.2
8.	82	HOLÍKOVÁ Zuzana	5176	1999	SKSK	SKI Skuhrov nad Bělou	8:43.7	44.3
9.	66	WAŇKOVÁ Martina	6139	1999	SPVR	TJ Spartak Vrchlabí	8:44.2	44.8
10.	77	KRUPOVÁ Lucie	6154	1999	VALM	TJ Valašské Meziříčí	8:45.5	46.1
11.	64	HÁKOVÁ Kateřina	6126	1999	SPVR	TJ Spartak Vrchlabí	8:51.5	52.1
12.	75	TEPLÁ Eliška	4534	1999	MASV	MARS Svratka	8:54.0	54.6
13.	72	ŠTEFKOVÁ Jitka	5068	1999	SKSK	SKI Skuhrov nad Bělou	8:58.3	58.9
14.	68	SVOBODOVÁ Eliška	6108	1999	SKHA	SKI klub Harrachov	8:58.4	59.0
15.	73	MARXOVÁ Pavlína	5818	1999	JBCN	SKI klub Jablonec n.N.	9:08.7	1:09.3
16.	76	WILLMANNOVÁ Michaela	4984	1999	SKSV	SKI klub Šumava	9:12.5	1:13.1
17.	60	KLÍMOVÁ Karolína	4858	1999	LOTE	Lokomotiva Teplice	9:15.0	1:15.6
18.	74	MÁNKOVÁ Andrea	5197	1999	SOSY	Sokol Stachy	9:15.7	1:16.3
19.	63	SMAŽÍKOVÁ Petra	5924	1999	SKSK	SKI Skuhrov nad Bělou	9:16.8	1:17.4
20.	67	HUŠKOVÁ Veronika	4620	1999	SOSK	TJ Sokol Skuhrov	9:28.5	1:29.1
21.	65	NĚTKOVÁ Barbora	4864	1999	LOTE	Lokomotiva Teplice	9:31.3	1:31.9
22.	70	RAMPÍROVÁ Julie	4585	1999	TJFR	TJ Frenštát pod Radhoštěm	9:32.5	1:33.1
23.	61	PŘÍPLATOVÁ Karolína	5619	1999	LOTE	Lokomotiva Teplice	9:42.2	1:42.8
24.	54	ROZSYPALOVÁ Zuzana	6072	1999	DULI	Dukla Liberec	9:53.5	1:54.1
25.	62	HAMERSKÁ Michaela	5174	1999	SKSK	SKI Skuhrov nad Bělou	9:59.5	2:00.1
26.	57	BENEŠOVÁ Nikol	6232	1999	SPPO	TJ Spartak Police n.Met.	10:06.7	2:07.3
27.	55	FALTOVÁ Dominika	5816	1999	JBCN	SKI klub Jablonec n.N.	10:08.5	2:09.1
28.	51	ŘEZNÍKOVÁ Tereza	5851	1999	SKZA	SKI Zadov	10:09.5	2:10.1
29.	69	PAŠTIKOVÁ Sára	4642	1999	SKSV	SKI klub Šumava	10:15.7	2:16.3
30.	59	BUREŠOVÁ Vendula	5781	1999	SKIJ	ČKS SKI Jilemnice	10:18.9	2:19.5
31.	58	DAVERNÁ Evelína	4980	1999	SKSV	SKI klub Šumava	10:48.4	2:49.0
32.	53	LUKAVSKÁ Michaela	5923	1999	SKSK	SKI Skuhrov nad Bělou	11:08.7	3:09.3
33.	52	CHVALOVÁ Miroslava	6004	1999	SKSV	SKI klub Šumava	11:46.2	3:46.8
DNS	56	RYNEŠOVÁ Barbora	5819	1999	JBCN	SKI klub Jablonec n.N.	nestartoval(a)	

Přihlášeno:	34	Výkonnostní třída	do času	do místa
Startovalo:	33	I.	8:47.3	(10.)
Klasifikováno:	33	II.	9:11.3	(15.)
		III.	10:23.2	(30.)

**Žáci mladší 2000****2 km klasicky**

Start: 9:59:20

Konec: 10:21:33

**Informace o trati**

Čís. homologace: ----

HD: ----

MC: ----

TC: ----

Počasí: zataženo

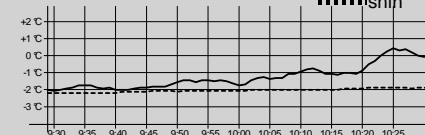

Poř.	Číslo	Jméno	Reg.	Roč.	Klub	Čas	Ztráta
1.	121	DUFEK Tomáš	4840	2000	SETA SEBA Tanvald	8:10.8	
2.	122	KOCIÁN Jakub	5465	2000	SKIJ ČKS SKI Jilemnice	8:23.5	12.7
3.	109	JUNA Josef	6409	2000	DULI Dukla Liberec	8:49.3	38.5
4.	107	HONSA František	5903	2000	SKSV SKI klub Šumava	8:52.3	41.5
5=	106	HYNEK Jan	6147	2000	VALM TJ Valašské Meziříčí	8:59.3	48.5
5=	111	MIKYSKA Tomáš	5349	2000	SPLE Spartak OEZ Letohrad	8:59.3	48.5
7.	114	PROVOD Michal	5762	2000	UKPL USK CS Plzeň	8:59.8	49.0
8.	117	GBOUSKÝ Marek	6410	2000	DULI Dukla Liberec	9:00.9	50.1
9.	88	BRÁBLÍK Martin	5535	2000	FEJE FENIX SKI TEAM Jeseník	9:02.1	51.3
10.	116	NĚMEČEK Josef	6415	2000	SKJA SK SKI Janov - Bedřichov	9:03.1	52.3
11.	110	BORÁK Vojtěch	6143	2000	TJRO TJ Rožnov pod Radhoštěm	9:08.0	57.2
12.	99	LÁZNIČKA František	5613	2000	LOTE Lokomotiva Teplice	9:10.7	59.9
13.	108	CHMELÍK Jiří	5769	2000	SKIJ ČKS SKI Jilemnice	9:11.2	1:00.4
14.	120	LUKEŠ Tomáš	6355	2000	SKIJ ČKS SKI Jilemnice	9:13.2	1:02.4
15.	115	ZÁSTAVA Jan	6168	2000	TRUT Olfin Car - Vella Trutnov	9:14.0	1:03.2
16.	95	GREGOR Tomáš	6419	2000	MASV MARS Svatka	9:17.2	1:06.4
17.	98	POLÁK Jakub	5386	2000	SETA SEBA Tanvald	9:24.8	1:14.0
18.	119	SOUKUP Ondřej	5771	2000	SKIJ ČKS SKI Jilemnice	9:25.2	1:14.4
19.	105	ŠTEFANOV David	6087	2000	SNKV LK Slovan Karlovy Vary	9:27.1	1:16.3
20.	118	DUBSKÝ Jan	5424	2000	SOSK TJ Sokol Skuhrov	9:27.7	1:16.9
21.	91	SCHÜTZ Michael	5232	2000	HSKB Hančův sport. klub Benecko	9:31.6	1:20.8
22.	96	ŠVEJDA Jakub	5312	2000	SKSV SKI klub Šumava	9:34.6	1:23.8
23.	102	TECL Matyáš	6411	2000	DULI Dukla Liberec	9:36.8	1:26.0
24=	87	MACL Přemysl	6166	2000	TRUT Olfin Car - Vella Trutnov	9:38.2	1:27.4
24=	100	NAGY Josef	5754	2000	SOSK TJ Sokol Skuhrov	9:38.2	1:27.4
26.	113	TISCHLER Jan	5381	2000	SKSV SKI klub Šumava	9:39.5	1:28.7
27.	104	KOZLOVSKÝ Alexandr	5624	2000	SSKR ŠSK Rožnov p. Radhoštěm	9:41.0	1:30.2
28.	94	TAUCHMAN Tomáš	6417	2000	SPVR TJ Spartak Vrchlabí	9:44.6	1:33.8
29.	97	DOLEŽAL Jakub	5618	2000	LOTE Lokomotiva Teplice	9:46.3	1:35.5
30.	112	ŠMAUS Antonín	6414	2000	SKJA SK SKI Janov - Bedřichov	9:48.4	1:37.6
31.	92	HAVLE Martin	6412	2000	DULI Dukla Liberec	9:51.4	1:40.6
32.	81	KOPAL Vilém	6413	2000	JBCN SKI klub Jablonec n.N.	9:58.6	1:47.8
33.	86	VÍTOVEC Jindřich	5749	2000	SOSY Sokol Stachy	10:10.8	2:00.0
34.	84	KVÁŠ Jan	6405	2000	TJFR TJ Frenštát pod Radhoštěm	10:15.7	2:04.9
35.	93	JIROUŠ Samuel	5848	2000	SKZA SKI Zadov	10:18.6	2:07.8
36.	101	DOBEŠ Maxmilián	5859	2000	LKAS LK JASAN Aš	10:18.8	2:08.0
37.	90	RISHKO Vadym	5752	2000	SOSK TJ Sokol Skuhrov	10:20.1	2:09.3
38.	82	JANSA Radek	5261	2000	SPPO TJ Spartak Police n.Met.	10:50.1	2:39.3
39.	83	JANSA Tomáš	5262	2000	SPPO TJ Spartak Police n.Met.	11:05.0	2:54.2
40.	85	ŠAMBERGER Martin	5217	2000	SOSY Sokol Stachy	11:19.6	3:08.8
41.	89	KOBR Jiří	5380	2000	SKSV SKI klub Šumava	12:06.0	3:55.2
DNS	103	VACHUTA Matěj	5379	2000	SKSV SKI klub Šumava	nestartoval(a)	

Přihlášeno:	42	Výkonnostní třída	do času	do místa
Startovalo:	41	I.	8:59.8	(7.)
Klasifikováno:	41	II.	9:24.4	(16.)
		III.	10:38.0	(37.)

**Žáci mladší 1999****2 km klasicky**

Start: 10:17:20

Konec: 10:38:12

**Informace o trati**

Čís. homologace: ----

HD: ----

MC: ----

TC: ----

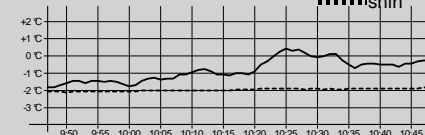
**Počasí: oblačno**

Poř.	Číslo	Jméno	Reg.	Roč.	Klub	Čas	Ztráta
1.	167	<b>ŽALČÍK Kim</b>	5552	1999	FEJE FENIX SKI TEAM Jeseník	<b>7:40.1</b>	
2.	161	<b>VYHNÁLEK Vojtěch</b>	4663	1999	SETA SEBA Tanvald	<b>8:01.1</b>	21.0
3.	162	<b>ŠTOCHL Jakub</b>	4200	1999	LOTE Lokomotiva Teplice	<b>8:01.9</b>	21.8
4.	159	<b>SEDLÁČEK Marek</b>	6140	1999	RDRY Ski klub RD Rýmařov	<b>8:11.6</b>	31.5
5.	166	<b>BŘEČKA Dominik</b>	4815	1999	SETA SEBA Tanvald	<b>8:11.7</b>	31.6
6.	168	<b>BOUDÍK Jiří</b>	6159	1999	JBCN SKI klub Jablonec n.N.	<b>8:12.2</b>	32.1
7.	169	<b>KALOŠ Sebastian</b>	5275	1999	JBCN SKI klub Jablonec n.N.	<b>8:12.4</b>	32.3
8.	155	<b>HOLÝ Filip</b>	5948	1999	TRUT Olfin Car - Vella Trutnov	<b>8:20.4</b>	40.3
9.	164	<b>HROUDA Václav</b>	6319	1999	SKIJ ČKS SKI Jilemnice	<b>8:20.7</b>	40.6
10.	165	<b>KOZLOVSKÝ Vladimír</b>	5625	1999	SSKR ŠSK Rožnov p. Radhoštěm	<b>8:25.4</b>	45.3
11.	151	<b>MARTINEC Ondřej</b>	5177	1999	SKSK SKI Skuhrov nad Bělou	<b>8:31.9</b>	51.8
12.	158	<b>KARLÍK Mikuláš</b>	6161	1999	SPLE Spartak OEZ Letohrad	<b>8:32.7</b>	52.6
13.	160	<b>KUČERA Jakub</b>	6107	1999	SKIJ ČKS SKI Jilemnice	<b>8:33.2</b>	53.1
14.	157	<b>SCHUBERT Kryštof</b>	5951	1999	TRUT Olfin Car - Vella Trutnov	<b>8:33.3</b>	53.2
15.	163	<b>VANC Jan</b>	6071	1999	DULI Dukla Liberec	<b>8:40.6</b>	1:00.5
16=	148	<b>BRYNDA Vojtěch</b>	4392	1999	JBCN SKI klub Jablonec n.N.	<b>8:42.5</b>	1:02.4
16=	152	<b>LEBLOCH Jan</b>	5952	1999	TRUT Olfin Car - Vella Trutnov	<b>8:42.5</b>	1:02.4
18.	154	<b>PROVAZNÍK Josef</b>	4949	1999	SPVR TJ Spartak Vrchlabí	<b>8:53.5</b>	1:13.4
19.	149	<b>WALCHETSEDER Jakub</b>	5861	1999	LKAS LK JASAN Aš	<b>8:54.8</b>	1:14.7
20.	146	<b>JEŽEK Vít</b>	5773	1999	SKIJ ČKS SKI Jilemnice	<b>8:56.8</b>	1:16.7
21.	156	<b>ALBRECHT Matyáš</b>	5194	1999	SOSY Sokol Stachy	<b>8:59.5</b>	1:19.4
22.	150	<b>HORNIG Vítězslav</b>	5962	1999	SKIJ ČKS SKI Jilemnice	<b>9:00.1</b>	1:20.0
23.	141	<b>PAJER Lukáš</b>	6353	1999	SKIJ ČKS SKI Jilemnice	<b>9:02.1</b>	1:22.0
24.	145	<b>KORBELÁŘ Jaroslav</b>	6418	1999	SPVR TJ Spartak Vrchlabí	<b>9:12.6</b>	1:32.5
25.	143	<b>VLASTNÍK Šimon</b>	5466	1999	SKIJ ČKS SKI Jilemnice	<b>9:13.0</b>	1:32.9
26.	144	<b>TŮMA Štěpán</b>	6100	1999	SNKV LK Slovan Karlovy Vary	<b>9:14.5</b>	1:34.4
27.	153	<b>VAŠÍČEK Jiří</b>	5747	1999	SOSY Sokol Stachy	<b>9:15.2</b>	1:35.1
28=	140	<b>BŘENEK Václav</b>	6105	1999	FEJE FENIX SKI TEAM Jeseník	<b>9:16.9</b>	1:36.8
28=	142	<b>RYCHLÍK Martin</b>	5950	1999	TRUT Olfin Car - Vella Trutnov	<b>9:16.9</b>	1:36.8
30.	135	<b>VACEK Cyril</b>	5753	1999	SOSK TJ Sokol Skuhrov	<b>9:22.5</b>	1:42.4
31.	133	<b>GREBENNIKOV Pavel</b>	5247	1999	SKSK SKI Skuhrov nad Bělou	<b>9:35.6</b>	1:55.5
32.	147	<b>VEČEŘ Petr</b>	6067	1999	SPLE Spartak OEZ Letohrad	<b>9:38.2</b>	1:58.1
33.	138	<b>PALA Lukáš</b>	5426	1999	SOSK TJ Sokol Skuhrov	<b>9:42.3</b>	2:02.2
34.	134	<b>ŠÍR Vladimír</b>	6256	1999	HSKB Hančův sport. klub Benecko	<b>9:45.6</b>	2:05.5
35.	139	<b>PALA Jindřich</b>	5425	1999	SOSK TJ Sokol Skuhrov	<b>10:05.4</b>	2:25.3
36.	137	<b>KOUDELKA Matouš</b>	5734	1999	SKSV SKI klub Šumava	<b>10:13.6</b>	2:33.5
37.	131	<b>NOVOTNÝ Jan</b>	6202	1999	LKAS LK JASAN Aš	<b>10:33.7</b>	2:53.6
38.	136	<b>MAZUCH Lubomír</b>	4929	1999	TJFR TJ Frenštát pod Radhoštěm	<b>10:34.7</b>	2:54.6
39.	132	<b>ŘEHOŘ David</b>	6371	1999	SKSV SKI klub Šumava	<b>11:37.5</b>	3:57.4

Přihlášeno:	39	Výkonnostní třída	do času	do místa
Startovalo:	39	I.	8:26.1	(10.)
Klasifikováno:	39	II.	8:49.1	(17.)
		III.	9:58.1	(34.)

<b>Žákyně starší 1998</b> <b>3 km klasicky</b> Start: 10:34:20      Konec: 10:53:59	<b>Informace o trati</b> Čís. homologace: ---- HD: ----      Kola: 2 + 1 km MC: ---- TC: ----	<b>Počasí: oblačno</b> 
---	---	----------------------------

Poř. Číslo	Jméno	Reg.	Roč.	Klub	2 km	2. kolo	Čas	Ztráta	
1.	127	KOCIÁNOVÁ Barbara	5483	1998	SKIJ	6:48.1 (1.)	3:33.3 (1.)	10:21.4	
2.	128	HANUŠOVÁ Dominika	5482	1998	SKIJ	6:48.5 (2.)	3:36.0 (3.)	10:24.5	3.1
3.	125	JUNOVÁ Natálie	5868	1998	DULI	7:01.2 (3.)	3:35.5 (2.)	10:36.7	15.3
4.	124	BERANOVÁ Tereza	4666	1998	SETA	7:31.5 (7.)	3:38.8 (4.)	11:10.3	48.9
5.	126	OSTREJŠOVÁ Kateřina	4268	1998	MASV	7:25.4 (5.)	3:54.4 (9.)	11:19.8	58.4
6.	119	SEMERÁKOVÁ Johana	5577	1998	TRUT	7:30.6 (6.)	3:51.5 (5.)	11:22.1	1:00.7
7.	116	KAWULOKOVÁ Jana	5135	1998	SKIM	7:23.4 (4.)	4:01.4 (14.)	11:24.8	1:03.4
8.	121	HYNČICOVÁ Kateřina	5869	1998	DULI	7:34.1 (8.)	3:54.0 (8.)	11:28.1	1:06.7
9.	123	OSTREJŠOVÁ Vendula	4267	1998	MASV	7:35.6 (9.)	3:53.1 (6.)	11:28.7	1:07.3
10.	122	PŘECECHTĚLOVÁ Lada	5882	1998	RDRY	7:39.2 (11.)	3:53.6 (7.)	11:32.8	1:11.4
11.	118	ČERMÁKOVÁ Jana	5093	1998	SKBR	7:40.7 (12.)	3:56.6 (11.)	11:37.3	1:15.9
12.	120	BLAHNOVÁ Vendula	5576	1998	TRUT	7:37.4 (10.)	4:02.1 (15.)	11:39.5	1:18.1
13.	115	TVARŮŽKOVÁ Tereza	6153	1998	VALM	7:51.7 (13.)	3:59.7 (12.)	11:51.4	1:30.0
14.	114	HUJEROVÁ Tereza	4732	1998	JBCN	8:07.0 (16.)	3:55.8 (10.)	12:02.8	1:41.4
15.	113	BOLDOVÁ Adéla	5208	1998	SOSY	7:58.1 (14.)	4:07.1 (18.)	12:05.2	1:43.8
16.	117	VOSTRADOVSKÁ Tereza	4626	1998	SKSV	8:01.6 (15.)	4:11.1 (22.)	12:12.7	1:51.3
17.	105	ADOLFOVÁ Vědunka	6121	1998	SPVR	8:09.2 (18.)	4:04.8 (16.)	12:14.0	1:52.6
18.	109	ŠANÍKOVÁ Tereza	4729	1998	JBCN	8:09.1 (17.)	4:10.0 (21.)	12:19.1	1:57.7
19.	106	JOŠTOVÁ Kristýna	5671	1998	SPLE	8:27.4 (21.)	3:59.7 (12.)	12:27.1	2:05.7
20.	103	SATORIOVÁ Anna	5746	1998	SOSY	8:25.3 (20.)	4:09.4 (20.)	12:34.7	2:13.3
21.	111	DOLEŽELOVÁ Tereza	4309	1998	SNKV	8:28.7 (22.)	4:06.5 (17.)	12:35.2	2:13.8
22.	102	ZADĚLÁKOVÁ Petra	6119	1998	SKBR	8:33.0 (23.)	4:08.3 (19.)	12:41.3	2:19.9
23.	112	TECLOVÁ Julie	5867	1998	DULI	8:21.5 (19.)	4:20.7 (24.)	12:42.2	2:20.8
24.	101	KADLECOVÁ Klára	5099	1998	SKBR	8:47.1 (24.)	4:17.3 (23.)	13:04.4	2:43.0
25.	104	KOFFEROVÁ Karolína	6070	1998	DULI	8:54.4 (25.)	4:28.1 (25.)	13:22.5	3:01.1
26.	110	KOCLÍŘOVÁ Adéla	5672	1998	SPLE	9:11.0 (26.)	4:52.5 (26.)	14:03.5	3:42.1
DNS	107	FALTUSOVÁ Simona	5670	1998	SPLE			nestartoval(a)	
DNS	108	MIKULOVÁ Markéta	6065	1998	SPLE			nestartoval(a)	

Přihlášeno: 28	Výkonnostní třída	do času	do místa
Startovalo: 26	I.	11:23.5	(6.)
Klasifikováno: 26	II.	11:54.6	(13.)
	III.	13:27.8	(25.)

<b>Žákyně starší 1997</b> <b>3 km klasicky</b> Start: 10:47:20      Konec: 11:11:59	<b>Informace o trati</b> Čís. homologace: ---- HD: ----      Kola: 2 + 1 km MC: ---- TC: ----	<b>Počasí: oblačno</b> 
---	---	----------------------------

Poř. Číslo	Jméno	Reg.	Roč.	Klub	2 km	2. kolo	Čas	Ztráta	
1.	44	POULÍKOVÁ Tereza	5511	1997	FEJE	6:45.2 (3.)	3:30.7 (2.)	10:15.9	
2.	43	DAVIDOVÁ Markéta	4425	1997	SKJA	6:59.0 (6.)	3:20.5 (1.)	10:19.5	3.6
3.	38	LUBINOVÁ Markéta	5563	1997	SNKV	6:57.0 (5.)	3:31.5 (3.)	10:28.5	12.6
4.	41	JURČOVÁ Natálie	5359	1997	TJRO	6:43.5 (2.)	3:48.6 (17.)	10:32.1	16.2
5.	40	KRČKOVÁ Eliška	4792	1997	SKHA	6:54.4 (4.)	3:40.4 (8.)	10:34.8	18.9
6.	26	KOVAŘÍKOVÁ Klára	5763	1997	UKPL	6:59.6 (7.)	3:36.1 (5.)	10:35.7	19.8
7.	39	SOUKUPOVÁ Andrea	5474	1997	SKIJ	7:09.2 (9.)	3:34.6 (4.)	10:43.8	27.9
8.	37	ŠULCOVÁ Kamila	4071	1997	LSKL	7:07.1 (8.)	3:43.0 (9.)	10:50.1	34.2
9.	29	SZOTKOWSKA Eva	5234	1997	SKIM	7:14.2 (14.)	3:37.2 (6.)	10:51.4	35.5
10.	36	NĚMEČKOVÁ Eliška	4426	1997	SKJA	7:15.4 (15.)	3:39.8 (7.)	10:55.2	39.3
11.	27	MITRUSOVÁ Nicola	5478	1997	SKIJ	7:11.1 (10.)	3:45.7 (12.)	10:56.8	40.9
12.	42	OTAVOVÁ Karolína	4266	1997	MASV	6:35.6 (1.)	4:24.0 (43.)	10:59.6	43.7
13.	35	ŠVARCOVÁ Barbora	5223	1997	TRUT	7:11.7 (11.)	3:48.1 (16.)	10:59.8	43.9
14.	30	PLECHÁČOVÁ Eliška	4886	1997	STUD	7:12.4 (12.)	3:47.9 (15.)	11:00.3	44.4

**Žákyně starší 1997****3 km klasicky**

Start: 10:47:20

Konec: 11:11:59

**Informace o trati**

Čís. homologace: ----

HD: ---- Kola: 2 + 1 km

MC: ----

TC: ----

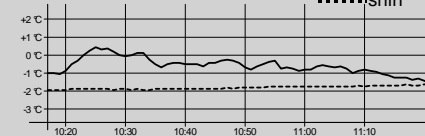
**Počasí: oblačno**

Poř. Číslo	Jméno	Reg.	Roč.	Klub	2 km	2. kolo	Čas	Ztráta
15.	33 JANATOVÁ Katka	5774	1997	SKIJ	7:13.4 (13.)	3:47.8 (14.)	<b>11:01.2</b>	45.3
16.	18 VAŇKOVÁ Eva	4193	1997	LOTE	7:22.3 (18.)	3:44.1 (10.)	<b>11:06.4</b>	50.5
17.	28 NOVÁKOVÁ Pavla	4170	1997	SKSV	7:16.8 (16.)	3:49.7 (18.)	<b>11:06.5</b>	50.6
18.	20 KOVAŘÍKOVÁ Barbora	5764	1997	UKPL	7:23.7 (19.)	3:44.8 (11.)	<b>11:08.5</b>	52.6
19.	17 TRDLOVÁ Adéla	4668	1997	SETA	7:20.7 (17.)	3:52.2 (20.)	<b>11:12.9</b>	57.0
20.	22 VÍTKOVÁ Lucie	5475	1997	SKIJ	7:27.3 (21.)	3:49.8 (19.)	<b>11:17.1</b>	1:01.2
21=	25 STAŇKOVÁ Zuzana	5167	1997	LSKL	7:25.4 (20.)	3:55.3 (25.)	<b>11:20.7</b>	1:04.8
21=	31 NOVOTNÁ Dora	5524	1997	SPLE	7:27.5 (22.)	3:53.2 (22.)	<b>11:20.7</b>	1:04.8
23.	14 VOTOČKOVÁ Eliška	5477	1997	SKIJ	7:29.7 (23.)	3:54.0 (23.)	<b>11:23.7</b>	1:07.8
24.	19 HAMROZIOVÁ Aneta	4835	1997	DL0M	7:38.3 (25.)	3:52.5 (21.)	<b>11:30.8</b>	1:14.9
25.	23 PĚNIČKOVÁ Štěpánka	5472	1997	SKIJ	7:36.9 (24.)	3:57.6 (28.)	<b>11:34.5</b>	1:18.6
26.	16 MATUROVÁ Adéla	4075	1997	LSKL	7:40.0 (26.)	3:55.0 (24.)	<b>11:35.0</b>	1:19.1
27.	21 KOBROVÁ Marcela	4152	1997	SKSV	7:48.9 (27.)	3:46.7 (13.)	<b>11:35.6</b>	1:19.7
28.	2 DAVERNÁ Karolina	4146	1997	SKSV	7:49.1 (28.)	3:56.9 (26.)	<b>11:46.0</b>	1:30.1
29.	32 MACHAČOVÁ Martina	5024	1997	RDRY	7:51.9 (29.)	4:00.3 (29.)	<b>11:52.2</b>	1:36.3
30.	11 MARTÍNKOVÁ Michaela	4438	1997	SKJA	7:56.3 (32.)	3:57.5 (27.)	<b>11:53.8</b>	1:37.9
31.	15 SPĚVÁČKOVÁ Svatava	5125	1997	SOSY	7:52.2 (30.)	4:02.1 (32.)	<b>11:54.3</b>	1:38.4
32.	12 ŠAMBERGEROVÁ Barbora	4349	1997	SOSY	7:54.1 (31.)	4:05.7 (34.)	<b>11:59.8</b>	1:43.9
33.	13 ČERNÁ Kristýna	5162	1997	MASV	7:59.5 (33.)	4:04.9 (33.)	<b>12:04.4</b>	1:48.5
34.	24 MEISLOVÁ Tereza	4424	1997	SKJA	8:06.3 (34.)	4:00.8 (30.)	<b>12:07.1</b>	1:51.2
35.	9 HOVORKOVÁ Pavlína	5739	1997	SKSV	8:13.5 (35.)	4:02.0 (31.)	<b>12:15.5</b>	1:59.6
36.	10 KOUKALOVÁ Tereza	6378	1997	FEJE	8:14.1 (36.)	4:06.7 (35.)	<b>12:20.8</b>	2:04.9
37.	3 MAKEŠOVÁ Michaela	5102	1997	SKBR	8:19.7 (37.)	4:15.3 (38.)	<b>12:35.0</b>	2:19.1
38.	7 HLADÍKOVÁ Lucie	5097	1997	SKBR	8:32.2 (39.)	4:09.2 (37.)	<b>12:41.4</b>	2:25.5
39.	4 KŘEMENOVÁ Viola	5598	1997	SWSL	8:28.0 (38.)	4:17.9 (40.)	<b>12:45.9</b>	2:30.0
40.	6 BORSKÁ Pavlína	5089	1997	SKBR	8:54.9 (41.)	4:07.9 (36.)	<b>13:02.8</b>	2:46.9
41.	5 CHLÁPKOVÁ Magdaléna	5393	1997	SKBR	8:50.7 (40.)	4:23.5 (42.)	<b>13:14.2</b>	2:58.3
42.	8 KAWULOKOVÁ Petra	5134	1997	SKIM	9:04.3 (43.)	4:15.5 (39.)	<b>13:19.8</b>	3:03.9
43.	1 KUBÍNOVÁ Veronika	5564	1997	SNKV	9:02.8 (42.)	4:19.1 (41.)	<b>13:21.9</b>	3:06.0
DNS	34 ŠVANDOVÁ Barbora	4265	1997	NMNM			nestartoval(a)	

Přihlášeno: 44	Výkonnostní třída	do času	do místa
Startovalo: 43	I.	11:17.4	(20.)
Klasifikováno: 43	II.	11:48.2	(28.)
	III.	13:20.6	(42.)

**Žáci starší 1998****3 km klasicky**

Start: 11:05:20

Konec: 11:27:12

**Informace o trati**

Čís. homologace: ----

HD: ---- Kola: 2 + 1 km

MC: ----

TC: ----

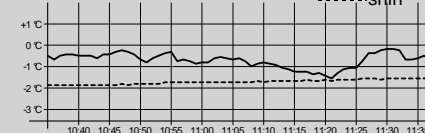
**Počasí: oblačno**

Poř. Číslo	Jméno	Reg.	Roč.	Klub	2 km	2. kolo	Čas	Ztráta
1.	37 MÁNEK Jiří	4169	1998	SKSV	6:15.1 (1.)	3:22.2 (2.)	<b>9:37.3</b>	
2.	36 KALIVODA Tomáš	4975	1998	SKSV	6:43.3 (2.)	3:19.8 (1.)	<b>10:03.1</b>	25.8
3.	32 HUSÁK Kryštof	5828	1998	SNKV	6:52.8 (4.)	3:35.0 (3.)	<b>10:27.8</b>	50.5
4.	35 KROUPA Jan	5463	1998	SKIJ	6:51.8 (3.)	3:37.0 (5.)	<b>10:28.8</b>	51.5
5.	29 BLÁHA Jaroslav	6396	1998	LSKL	6:59.6 (5.)	3:36.0 (4.)	<b>10:35.6</b>	58.3
6.	33 KLEMENT Dominik	4150	1998	SKSV	7:06.3 (6.)	3:38.3 (7.)	<b>10:44.6</b>	1:07.3
7.	34 LEHKÝ Matyáš	5826	1998	JBCN	7:14.8 (10.)	3:37.5 (6.)	<b>10:52.3</b>	1:15.0
8.	28 HANNSMANN Petr	4233	1998	LKAS	7:12.7 (7.)	3:43.0 (9.)	<b>10:55.7</b>	1:18.4
9.	31 KONDERLA Luboš	5842	1998	TZTR	7:14.2 (9.)	3:42.0 (8.)	<b>10:56.2</b>	1:18.9
10.	24 POLÁK Daniel	4855	1998	FEJE	7:13.3 (8.)	3:48.5 (11.)	<b>11:01.8</b>	1:24.5
11.	17 SEDLECKÝ Jan	6323	1998	SNKV	7:17.8 (11.)	3:44.2 (10.)	<b>11:02.0</b>	1:24.7
12.	26 TKADLEC Jan	4876	1998	NMNM	7:28.6 (15.)	3:49.0 (12.)	<b>11:17.6</b>	1:40.3

<b>Žáci starší 1998</b> <b>3 km klasicky</b> Start: 11:05:20      Konec: 11:27:12	<b>Informace o trati</b> Čís. homologace: ---- HD: ----      Kola: 2 + 1 km MC: ---- TC: ----	Počasí: oblačno 
---	---	---------------------

Poř. Číslo	Jméno	Reg.	Roč.	Klub	2 km	2. kolo	Čas	Ztráta	
13.	27	STARÝ Ondřej	4952	1998	SPVR	7:24.4 (12.)	3:53.6 (17.)	11:18.0	1:40.7
14.	21	VALENTA Adam	5678	1998	SPLE	7:29.5 (17.)	3:49.9 (14.)	11:19.4	1:42.1
15.	20	MICHALIK Daniel	5649	1998	DLOM	7:26.7 (13.)	3:52.9 (16.)	11:19.6	1:42.3
16=	9	AUGUSTA Čeněk	5580	1998	TRUT	7:28.6 (15.)	3:51.3 (15.)	11:19.9	1:42.6
16=	30	LAVIČKA Jan	5439	1998	TJFR	7:30.9 (18.)	3:49.0 (12.)	11:19.9	1:42.6
18.	23	KAPČIAR Tomáš	4962	1998	JBCN	7:28.5 (14.)	3:59.3 (20.)	11:27.8	1:50.5
19.	25	BAROCH Matěj	5931	1998	LSKL	7:37.2 (21.)	3:53.6 (17.)	11:30.8	1:53.5
20.	22	BRÁBLÍK Michal	5534	1998	FEJE	7:36.9 (20.)	4:00.7 (21.)	11:37.6	2:00.3
21=	4	HONEK Josef	6141	1998	NMNM	7:41.4 (23.)	3:57.6 (19.)	11:39.0	2:01.7
21=	7	BEDEČ Jan	5533	1998	FEJE	7:36.3 (19.)	4:02.7 (22.)	11:39.0	2:01.7
23.	15	HORÁČEK Dominik	5467	1998	SKIJ	7:39.5 (22.)	4:05.1 (24.)	11:44.6	2:07.3
24.	13	RYCHTERA Matěj	5462	1998	SKIJ	7:45.4 (24.)	4:08.3 (27.)	11:53.7	2:16.4
25.	14	NOVÁK David	4173	1998	SKSV	7:48.9 (25.)	4:11.6 (29.)	12:00.5	2:23.2
26.	12	NOVÁČEK Karel	6103	1998	FEJE	7:59.7 (26.)	4:06.9 (25.)	12:06.6	2:29.3
27.	10	HERMAN Ondřej	6155	1998	VALM	8:00.8 (27.)	4:07.3 (26.)	12:08.1	2:30.8
28.	11	HRDÝ Jan	6158	1998	DULI	8:06.0 (29.)	4:04.7 (23.)	12:10.7	2:33.4
29.	6	DIDENKO Saša	5884	1998	JBCN	8:04.0 (28.)	4:11.7 (30.)	12:15.7	2:38.4
30.	3	STOLÍN Tadeáš	5241	1998	DULI	8:20.1 (30.)	4:13.6 (31.)	12:33.7	2:56.4
31.	16	ŠTOLFA Štěpán	4255	1998	SPPO	8:43.7 (32.)	4:09.8 (28.)	12:53.5	3:16.2
32.	5	RICHTER Marek	5579	1998	TRUT	8:32.1 (31.)	4:25.1 (32.)	12:57.2	3:19.9
33.	2	MICHEK David	6416	1998	SKJA	8:57.3 (33.)	4:29.8 (33.)	13:27.1	3:49.8
34.	1	LOREK Jakub	5707	1998	TJFR	10:14.8 (34.)	5:21.1 (34.)	15:35.9	5:58.6
DNS	8	KLEIN Viktor	5227	1998	SNKV			nestartoval(a)	
DNS	18	MATOUŠ Adam	6132	1998	SPVR			nestartoval(a)	
DNS	19	STARÝ Michal	6407	1998	POHL			nestartoval(a)	

Přihlášeno: 37	Výkonnostní třída	do času	do místa
Startovalo: 34	I.	10:35.0	(4.)
Klasifikováno: 34	II.	11:03.8	(11.)
	III.	12:30.4	(29.)

<b>Žáci starší 1997</b> <b>4 km klasicky</b> Start: 11:21:20      Konec: 11:45:07	<b>Informace o trati</b> Čís. homologace: ---- HD: ----      Kola: 2 x 2 km MC: ---- TC: ----	Počasí: oblačno 
---	---	---------------------

Poř. Číslo	Jméno	Reg.	Roč.	Klub	2 km	2. kolo	Čas	Ztráta	
1.	34	ČÍŽEK Martin	5461	1997	SKIJ	6:10.4 (1.)	6:37.4 (1.)	12:47.8	
2.	33	KUDRNÁČ Vojtěch	5454	1997	SKIJ	6:12.6 (2.)	6:39.0 (2.)	12:51.6	3.8
3.	32	SLAVÍK Lukáš	5895	1997	SPVR	6:23.8 (4.)	6:44.9 (3.)	13:08.7	20.9
4.	23	GEBOUSKÝ Ondřej	5870	1997	DULI	6:29.4 (5.)	6:56.5 (5.)	13:25.9	38.1
5.	31	MEDEK Filip	5545	1997	FEJE	6:14.8 (3.)	7:14.0 (13.)	13:28.8	41.0
6.	25	MACHAČ Karel	4616	1997	SKIJ	6:45.0 (13.)	6:48.7 (4.)	13:33.7	45.9
7.	27	PECHOUŠEK Jan	5560	1997	FEJE	6:37.5 (9.)	6:58.3 (6.)	13:35.8	48.0
8.	26	ZOGATA Filip	4831	1997	DLOM	6:37.4 (8.)	7:09.4 (9.)	13:46.8	59.0
9.	19	OKULIÁR Jan	5960	1997	SKIJ	6:35.7 (6.)	7:13.8 (12.)	13:49.5	1:01.7
10.	21	RAUS Evžen	5892	1997	NMNM	6:39.9 (10.)	7:12.8 (11.)	13:52.7	1:04.9
11.	28	PEKAŘ Jan	4264	1997	MASV	6:43.8 (11.)	7:10.5 (10.)	13:54.3	1:06.5
12.	24	BIELESZ David	5133	1997	TZTR	6:52.4 (17.)	7:03.6 (7.)	13:56.0	1:08.2
13.	22	TRÁVNÍČEK Martin	5342	1997	MASV	6:44.0 (12.)	7:15.0 (14.)	13:59.0	1:11.2
14.	30	MATĚJKA Petr	4636	1997	SOSY	6:36.5 (7.)	7:24.9 (17.)	14:01.4	1:13.6
15.	12	LANK Martin	4220	1997	DULI	7:03.6 (23.)	7:06.4 (8.)	14:10.0	1:22.2
16.	17	SUCHOMEL Tomáš	5526	1997	SPLE	6:48.5 (14.)	7:23.0 (15.)	14:11.5	1:23.7
17.	14	DEIMLING Ondřej	6068	1997	DULI	6:53.3 (18.)	7:23.9 (16.)	14:17.2	1:29.4

**Žáci starší 1997****4 km klasicky**

Start: 11:21:20

Konec: 11:45:07

**Informace o trati**

Čís. homologace: ----

HD: ---- Kola: 2 x 2 km

MC: ----

TC: ----

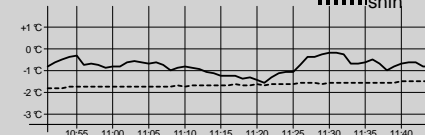
**Počasí: oblačno**

Poř. Číslo	Jméno	Reg.	Roč.	Klub	2 km	2. kolo	Čas	Ztráta	
18.	29	BARTŮNĚK Lukáš	5805	1997	SETA	6:53.3 (18.)	7:24.9 (17.)	<b>14:18.2</b>	1:30.4
19.	15	FÁTOR Hynek	5222	1997	TRUT	6:54.4 (20.)	7:34.5 (19.)	<b>14:28.9</b>	1:41.1
20.	8	GÖTZ Adam	5581	1997	TRUT	6:50.4 (15.)	7:38.8 (21.)	<b>14:29.2</b>	1:41.4
21.	20	KADAŇKA Jan	5634	1997	SSKR	6:51.9 (16.)	7:38.8 (21.)	<b>14:30.7</b>	1:42.9
22.	18	KORBELÁŘ Martin	5453	1997	SKIJ	7:00.0 (21.)	7:35.1 (20.)	<b>14:35.1</b>	1:47.3
23.	16	KLÍR Jakub	4874	1997	LOTE	7:01.1 (22.)	7:47.3 (23.)	<b>14:48.4</b>	2:00.6
24.	9	BINAR Jakub	4246	1997	SPPO	7:17.1 (26.)	7:49.9 (26.)	<b>15:07.0</b>	2:19.2
25.	7	KOTRABA Tomáš	5829	1997	SNKV	7:21.0 (28.)	7:48.6 (24.)	<b>15:09.6</b>	2:21.8
26.	6	ŠLOFAR Vladimír	5221	1997	TRUT	7:22.6 (29.)	7:49.4 (25.)	<b>15:12.0</b>	2:24.2
27.	10	BEŠŤÁK Jiří	5806	1997	SETA	7:15.0 (25.)	8:06.4 (28.)	<b>15:21.4</b>	2:33.6
28.	3	ŠANÍK Jan	4730	1997	JBCN	7:24.7 (31.)	7:57.9 (27.)	<b>15:22.6</b>	2:34.8
29.	13	SLONEK Matouš	5872	1997	NMNM	7:11.2 (24.)	8:18.9 (31.)	<b>15:30.1</b>	2:42.3
30.	4	JONÁŠ Matěj	5541	1997	FEJE	7:19.9 (27.)	8:14.0 (30.)	<b>15:33.9</b>	2:46.1
31.	5	SCHÜTZ Filip	4528	1997	HSKB	7:29.0 (32.)	8:06.5 (29.)	<b>15:35.5</b>	2:47.7
32.	11	MÜLLER Adam	3447	1997	LKAS	7:24.6 (30.)	8:21.8 (32.)	<b>15:46.4</b>	2:58.6
33.	1	CHMELÍČEK Jordan	5519	1997	SPLE	8:11.8 (34.)	8:26.9 (33.)	<b>16:38.7</b>	3:50.9
34.	2	KUREL Václav	6112	1997	DULI	8:01.4 (33.)	8:41.7 (34.)	<b>16:43.1</b>	3:55.3

Přihlášeno:	34	Výkonnostní třída	do času	do místa
Startovalo:	34	I.	14:04.5	(14.)
Klasifikováno:	34	II.	14:42.9	(22.)
		III.	16:38.1	(32.)

Technický delegát  
Luděk Staněk

Sekretář závodu  
Pavel Hlava